KEMENTRIAN AGAMA REPUBLIK INDONESIA
UNIVERSITAS ISLAM NEGERI SUNAN KALIJAGA
Alamat : JL.Laksda Adisucipto, Telp. (0274) 589621, 512474, Fax.(0274) 586117
http://www.uin-suka.ac.id Yogyakarta 55281

PEKERJAAN :
PENGERASAN TANAH KAMPUS 2

GAMBAR RENCANA

SUMBER DANA
BLU.UIN SUNAN KALIJAGA AE537114

TAHUN ANGGARAN 2026

SINGKATAN DAN LEGENDA

PETA LOKASI PEKERJAAN

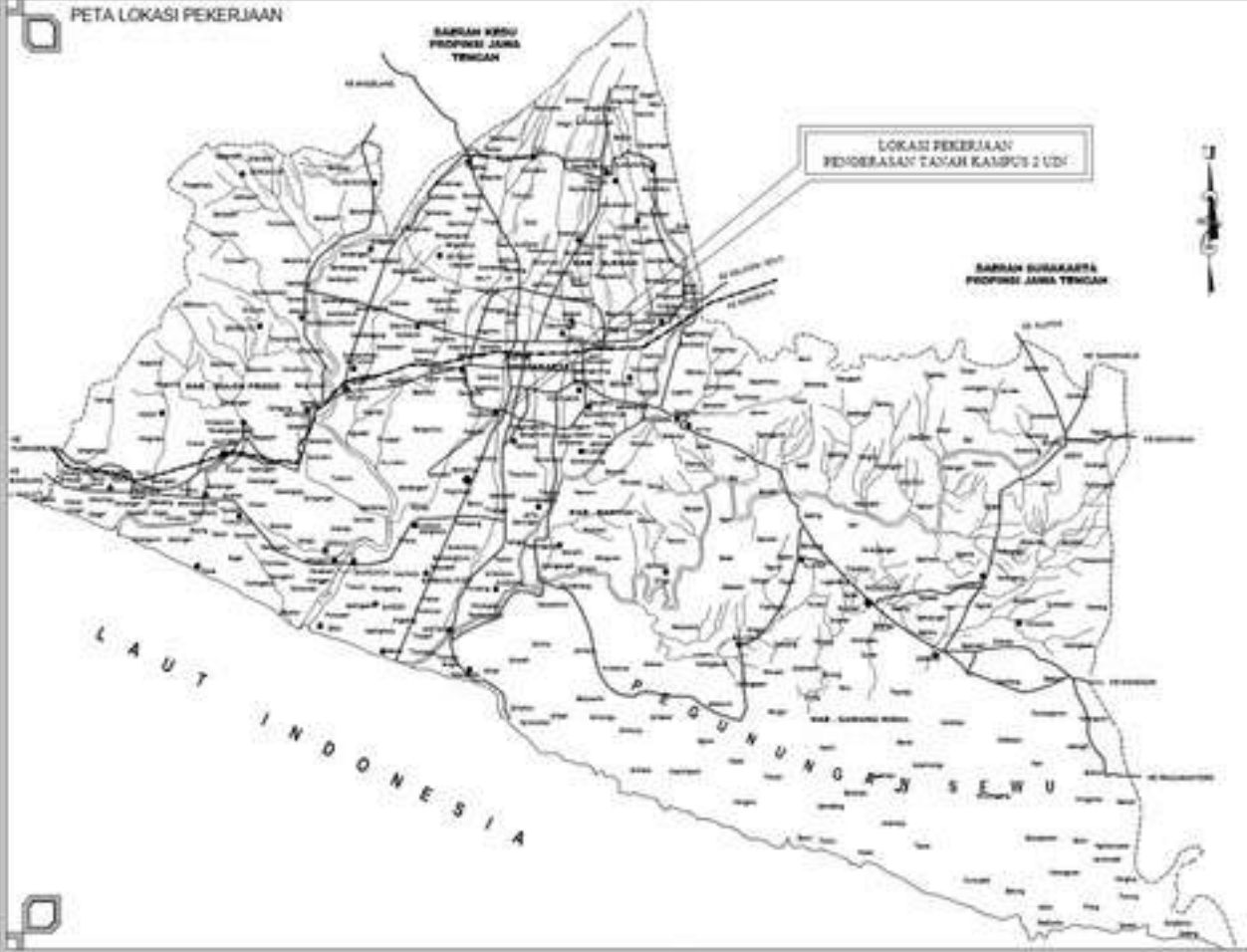

PETA LOKASI QUARRY

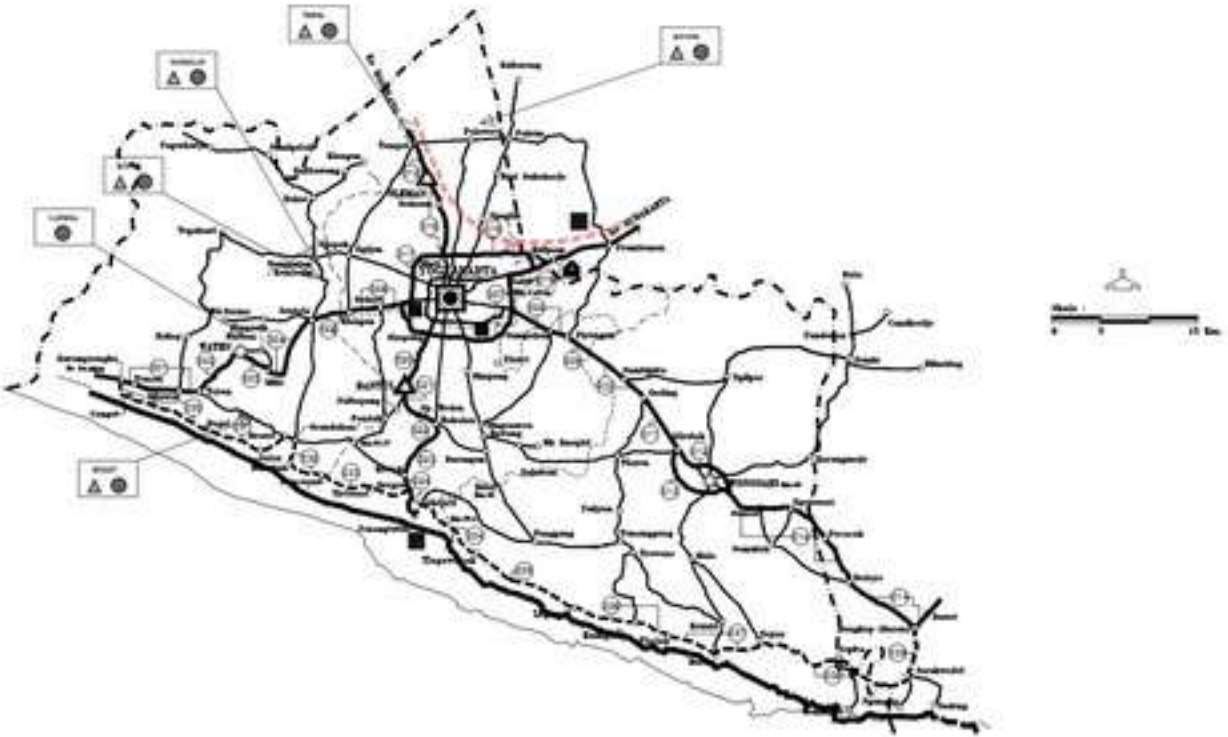

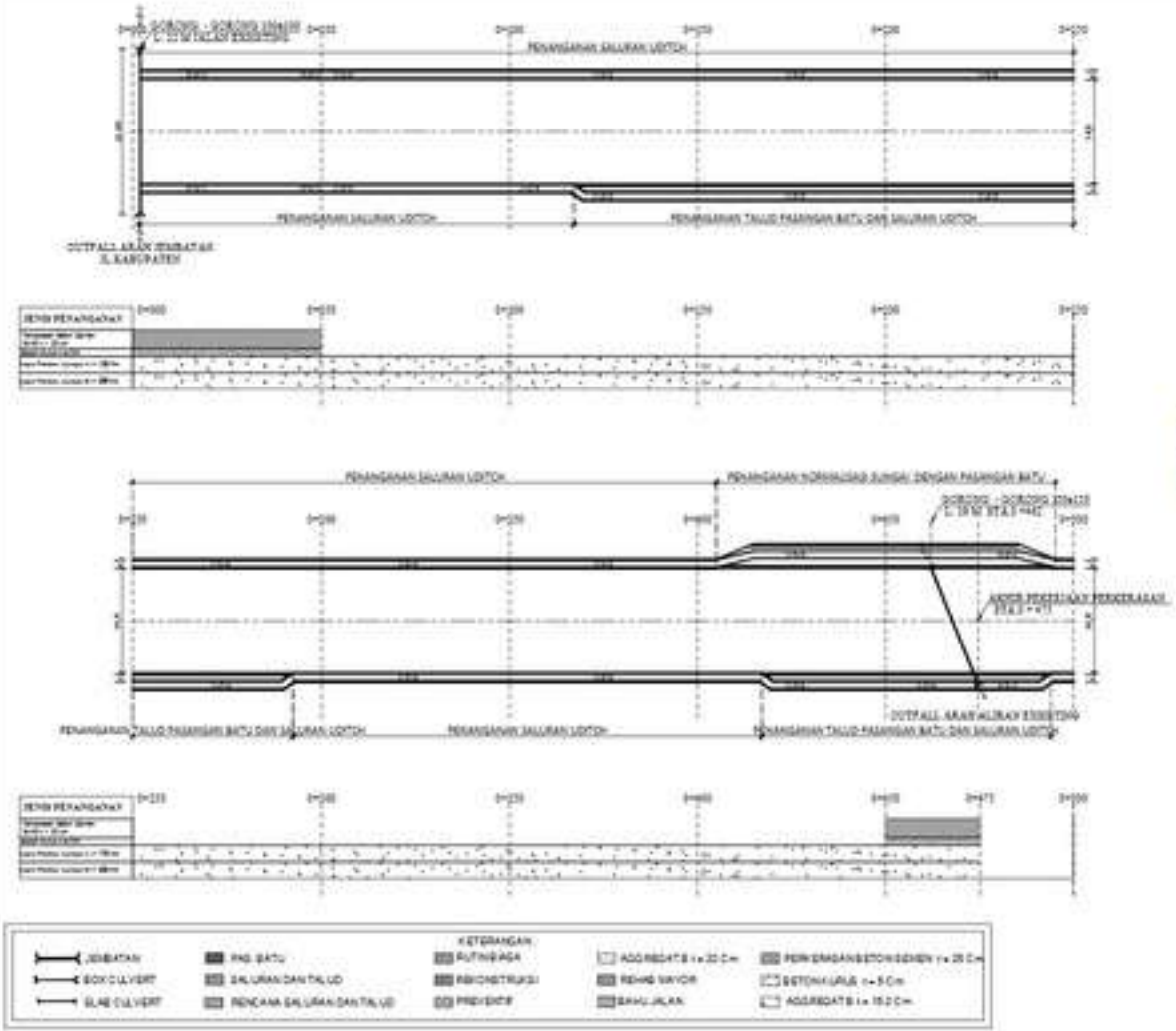

KEMENTERIAN AGAMA REPUBLIK INDONESIA
UNIVERSITAS ISLAM NEGERI
SUNAN KALIJAGA

PEKERJAAN

PENGERASAN TANAH KAMPUS 2

SUMBER DANA

BLU UIN SUNAN KALIJAGA AE[illegible]

LOKASI PEKERJAAN

KAL. DOWOSARI KAP PAJANGAN
KAB. BANTUL

DISETUJUI

WAKIL PENGGUNA ANGGARAN

Prof. [illegible] M.Phil., Ph.D
[illegible]

DIPERIKSA

PEJABAT PEMBUAT KOMITMEN

Dr. [illegible] M.A.
NIP. [illegible]

DIRENCANAKAN

PT. PANDOWO MANDIRI KONSULTAN

[illegible] S.T.
Direktur

JUDUL GAMBAR	SKALA
STRIP MAP PENANGANAN DAN ARAH ALIRAN DRAINASE	-

KODE GBR	NO GAMBAR	JUMLAH LEMBAR
STMP	01	01

KETERANGAN

SITUASI DAN POTONGAN MEMANJANG

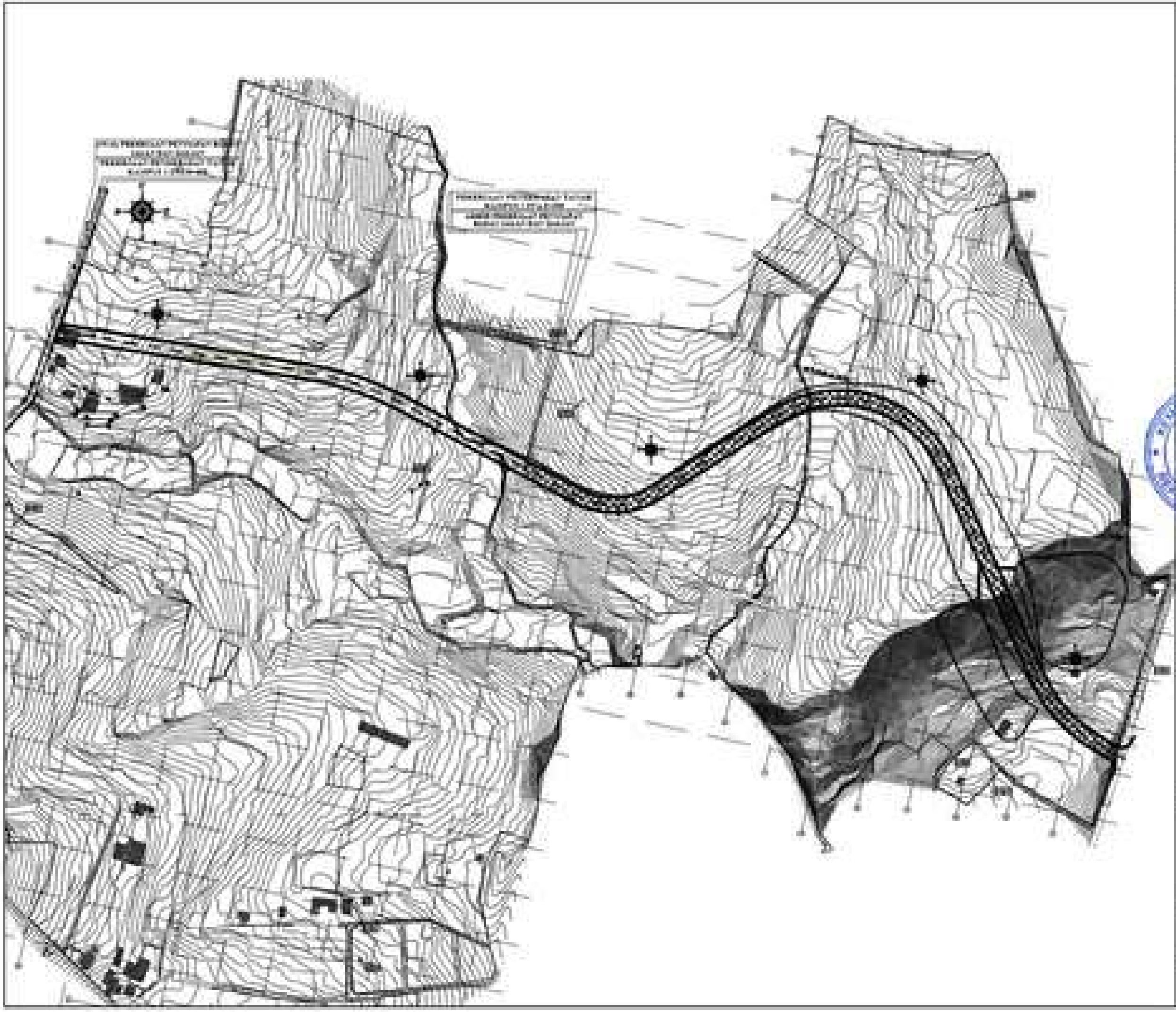

KEMENTRIAN AGAMA REPUBLIK INDONESIA
UNIVERSITAS ISLAM NEGERI
SUNAN KALIJAGA

PEKERJAAN
PENGURUGAN TANAH KAMPUS 2
SUMBER DANA
BLU UIN SUNAN KALIJAGA
LOKASI PEKERJAAN
KAL. ... KAP. PAJANGAN KAB. BANTUL
DISETUJUI
KUASA PENGGUNA ANGGARAN
DIPERIKSA
PEJABAT PEMBUAT KOMITMEN
Dr. H. Ali Sodiq, M.A
DIRENCANAKAN
PT. PANDOWO MANDIRI KONSULTAN

JUDUL GAMBAR	SKALA
LAY OUT SITUASI	1:1750

KODE GBR.	NO GAMBAR	JUMLAH GAMBAR
SPM	01	08

KETERANGAN

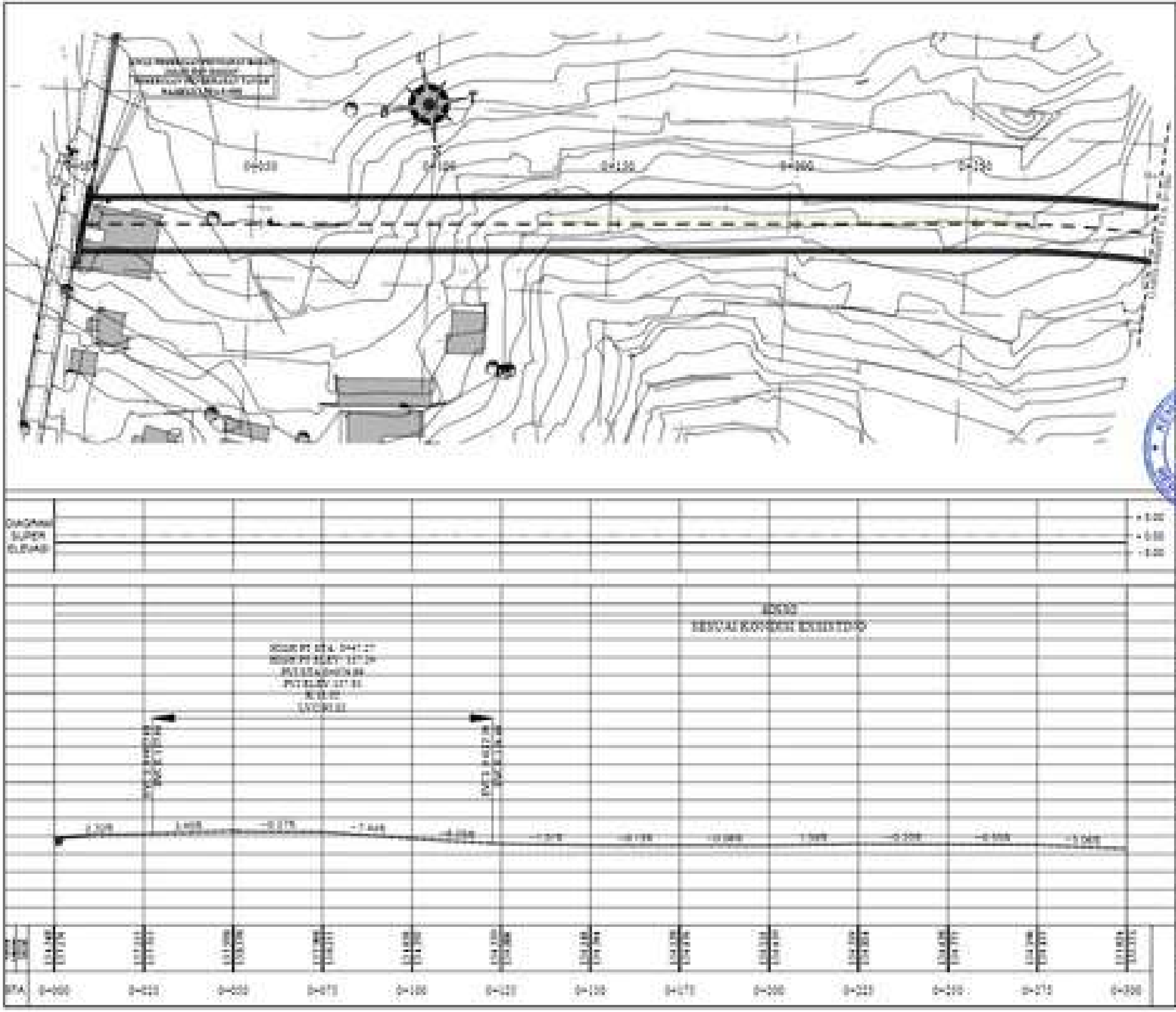

KEMENTERIAN AGAMA REPUBLIK INDONESIA
UNIVERSITAS ISLAM NEGERI
SUNAN KALIJAGA

PEKERJAAN
PENGERASAN TANAH KAMPUS 2
SUMBER DANA
BLU UIN SUNAN KALIJAGA
LOKASI PEKERJAAN
KAL. SOWOKARI KAP. PAJANGAN KAB. BANTUL
DISETUJUI
KUASA PENGGUNA ANGGARAN
Prof. ... M. Phil., Ph.D
DIPERIKSA
PEJABAT PEMBUAT KOMITMEN
Dr. H. Ali Sodiq, M.A
DIRENCANAKAN
PT. RANDOKO MANDIRI KONSULTAN
... Pratama, S.T Direktur

JUDUL GAMBAR	SKALA
SITUASI POTONGAN MEMANJANG STA. 0+000 - 0+300	V1 : 1000 H 1:1000

KODE GBR.	NO GAMBAR	JUMLAH GAMBAR
SPM	02	08

KETERANGAN

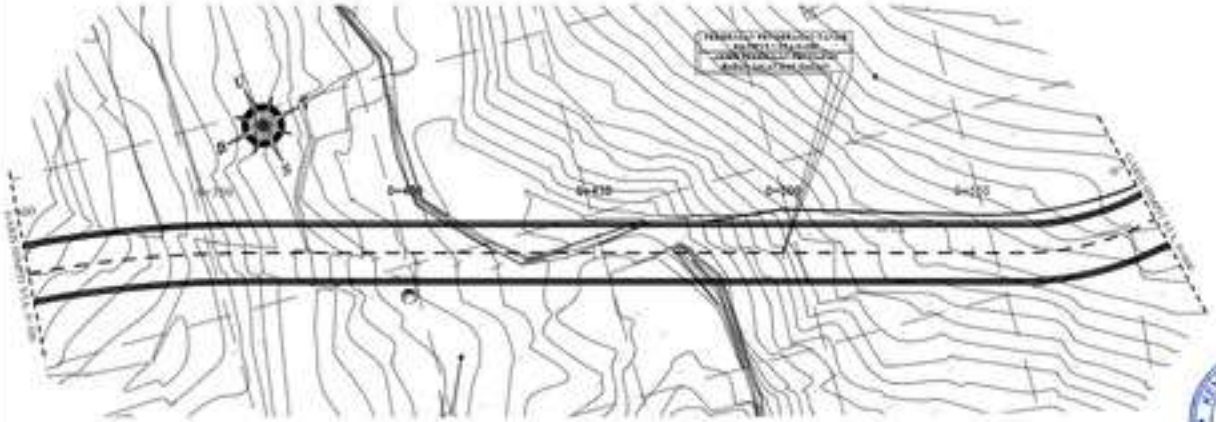

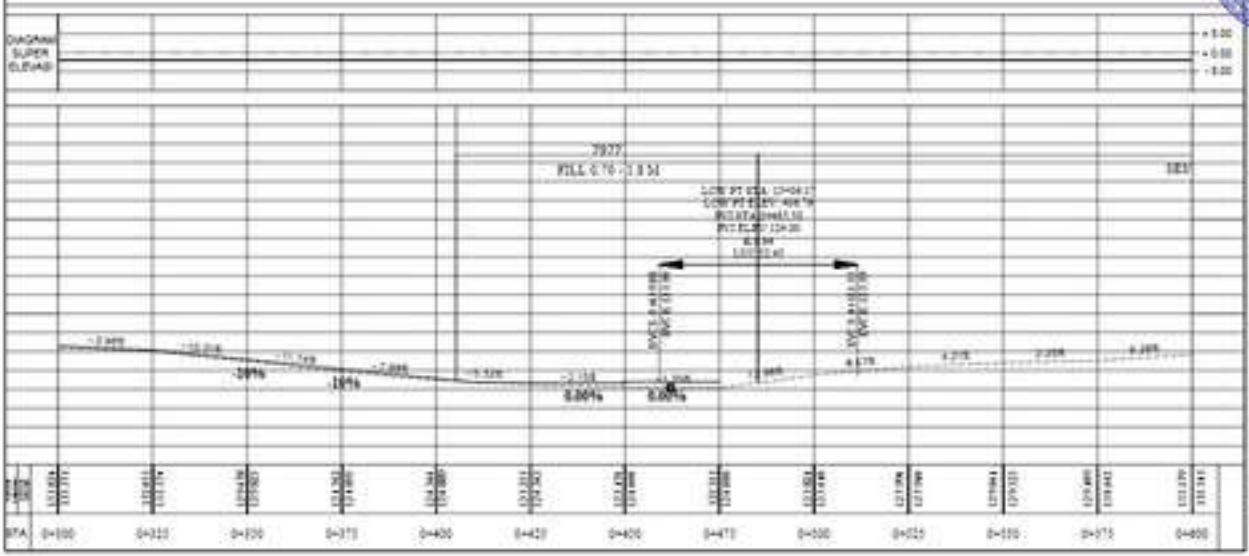
DIAGRAM SUPER ELEVASI
STA
0+000
0+020
0+040
0+060
0+080
0+100
0+120
0+140
0+160
0+180
0+200
0+220
0+240
0+260
0+280
0+300
0+320
0+340
0+360
0+380
0+400
0+420
0+440
0+460
0+480
0+500
0+520
0+540
0+560
0+580
0+600
0+620
0+640
0+660
0+680
0+700
0+720
0+740
0+760
0+780

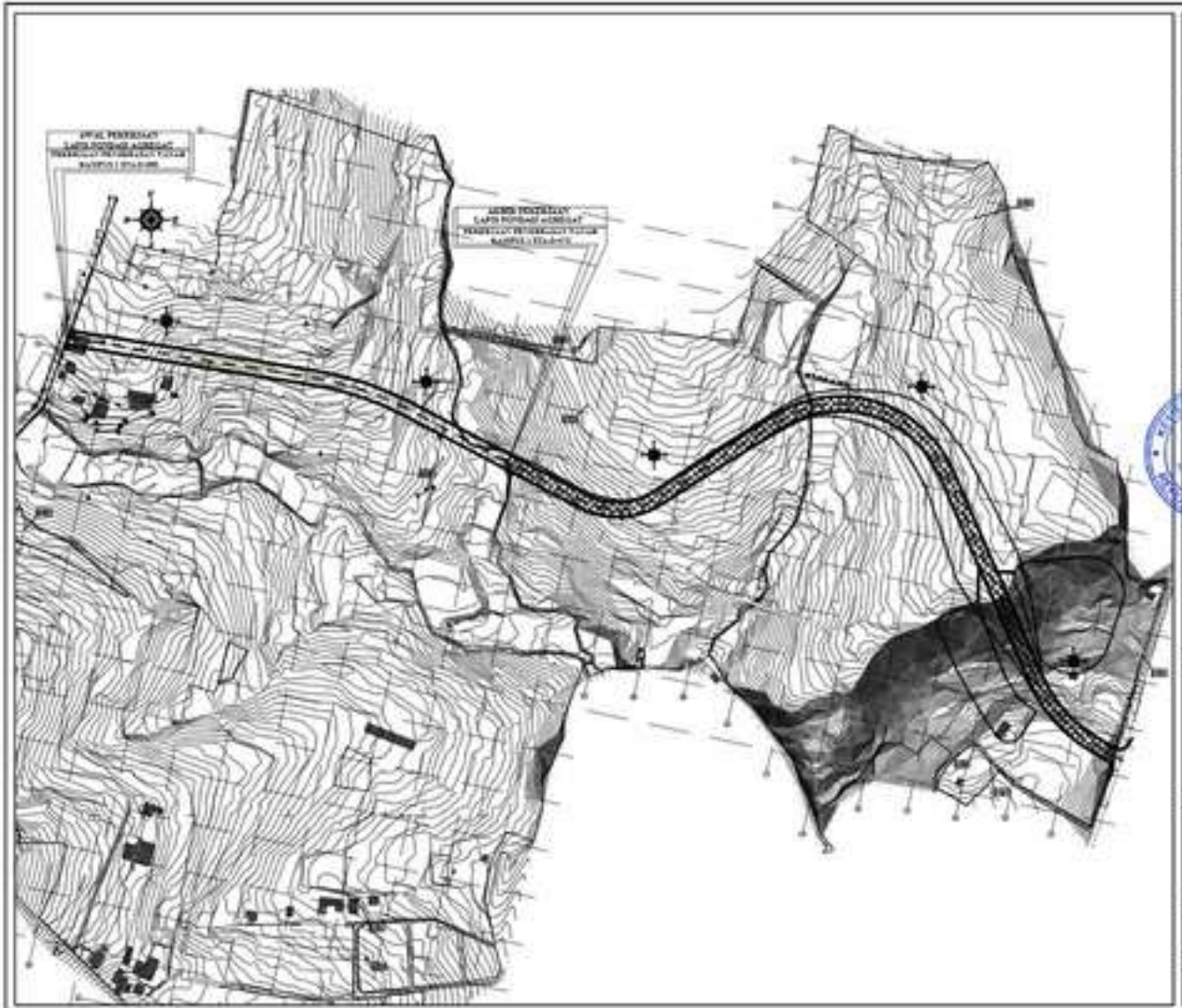

KEMENTERIAN AGAMA REPUBLIK INDONESIA
UNIVERSITAS ISLAM NEGERI
SUNAN KALIJAGA

PEKERJAAN

PENGERAJAAN TANAH KAMPUS 2

SUMBER DANA

BLU UIN SUNAN KALIJAGA AE[illegible]

LOKASI PEKERJAAN

KAL. GOWOSARI KAP PAJANGAN
KAB. BANTUL

DIBUTUH

KEPALA PENGGUNA ANGGARAN

Prof. [illegible], M.Phil., Ph.D.
NIP. [illegible]

DIPERIKSA

PEJABAT PEMBUAT KOMITMEN

Dr. H. Ali Sadiq, M.A.

DIRENCANAKAN

PT. PANDOWO MANDIRI KONSULTAN

[illegible] Saya Pramana, S.T.
Direktur

JUDUL GAMBAR	SKALA
LAY OUT SITUASI	[illegible]

KODE DBR	NO GAMBAR	JUMLAH GAMBAR
[illegible]	[illegible]	[illegible]

KETERANGAN

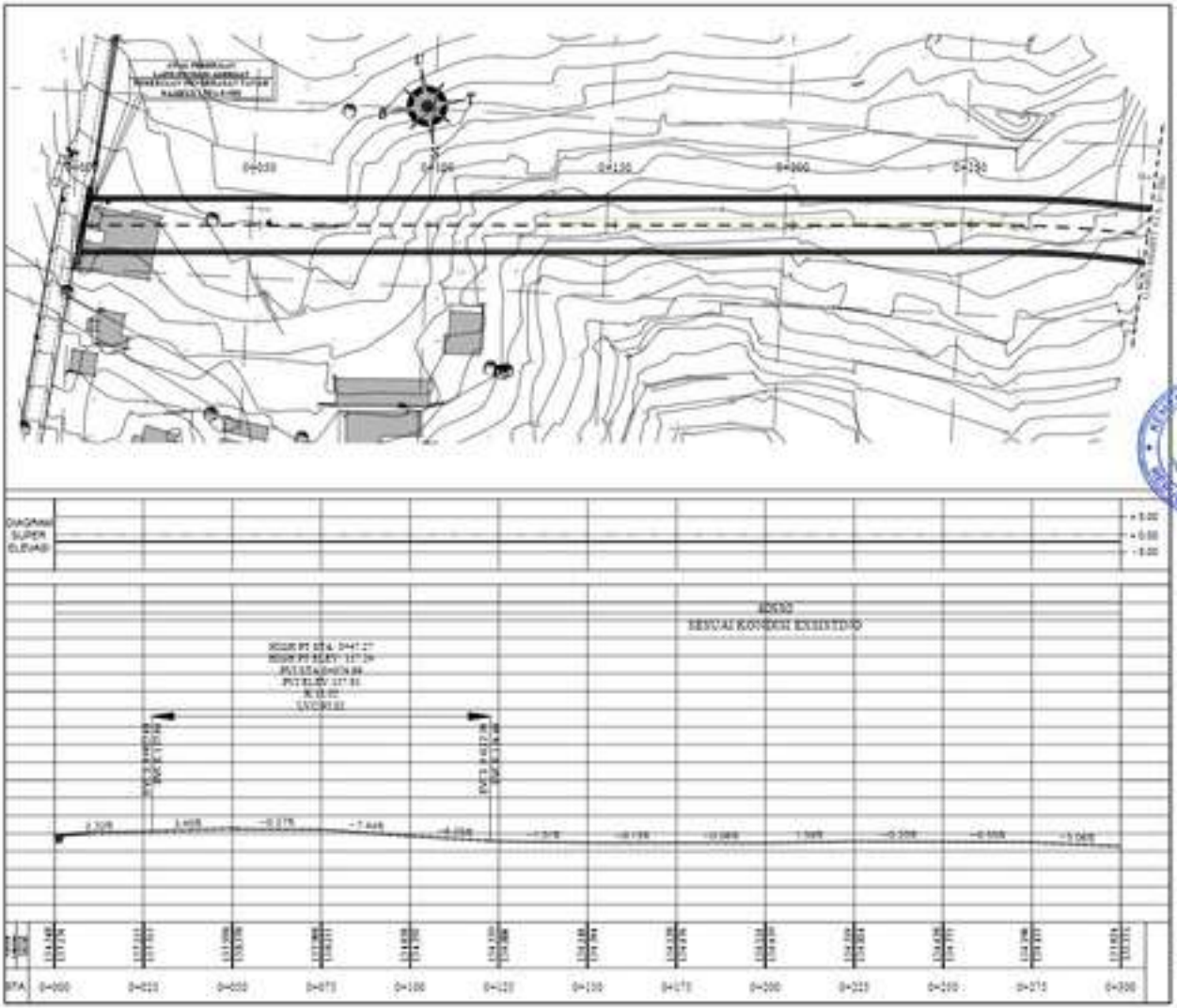

KEMENTERIAN AGAMA REPUBLIK INDONESIA
UNIVERSITAS ISLAM NEGERI
SUNAN KALIJAGA

PEKERJAAN

PENGERASAN TANAH KAMPUS 2

SUMBER DANA

BLU UIN SUNAN KALIJAGA AE357114

LOKASI PEKERJAAN

KAL. GUWOSARI KAP PAJANGAN
KAB. BANTUL

DIBUTUHI

PEMBUATAN PENDOUNA ANGGARAN

DIPERIKSA

PEJABAT PEMBUAT KONTRAKTOR

Dr. H. Ali Sadiq, M.A.
NIP 19710824 199803 1 001

DIRENCANAKAN

PT. PANDOWO MANDIRI KONSULTAN

Dr. Ilmu Pramana, S.T.
Direktur

JUDUL GAMBAR	SKALA
SITUASI POTONGAN MEMANJANG STA. 0+000 - 0+300	V1 : 1000 H 1:1000

KODE DBR	NO GAMBAR	JUMLAH LEMBAR
SPM	02	09

KETERANGAN

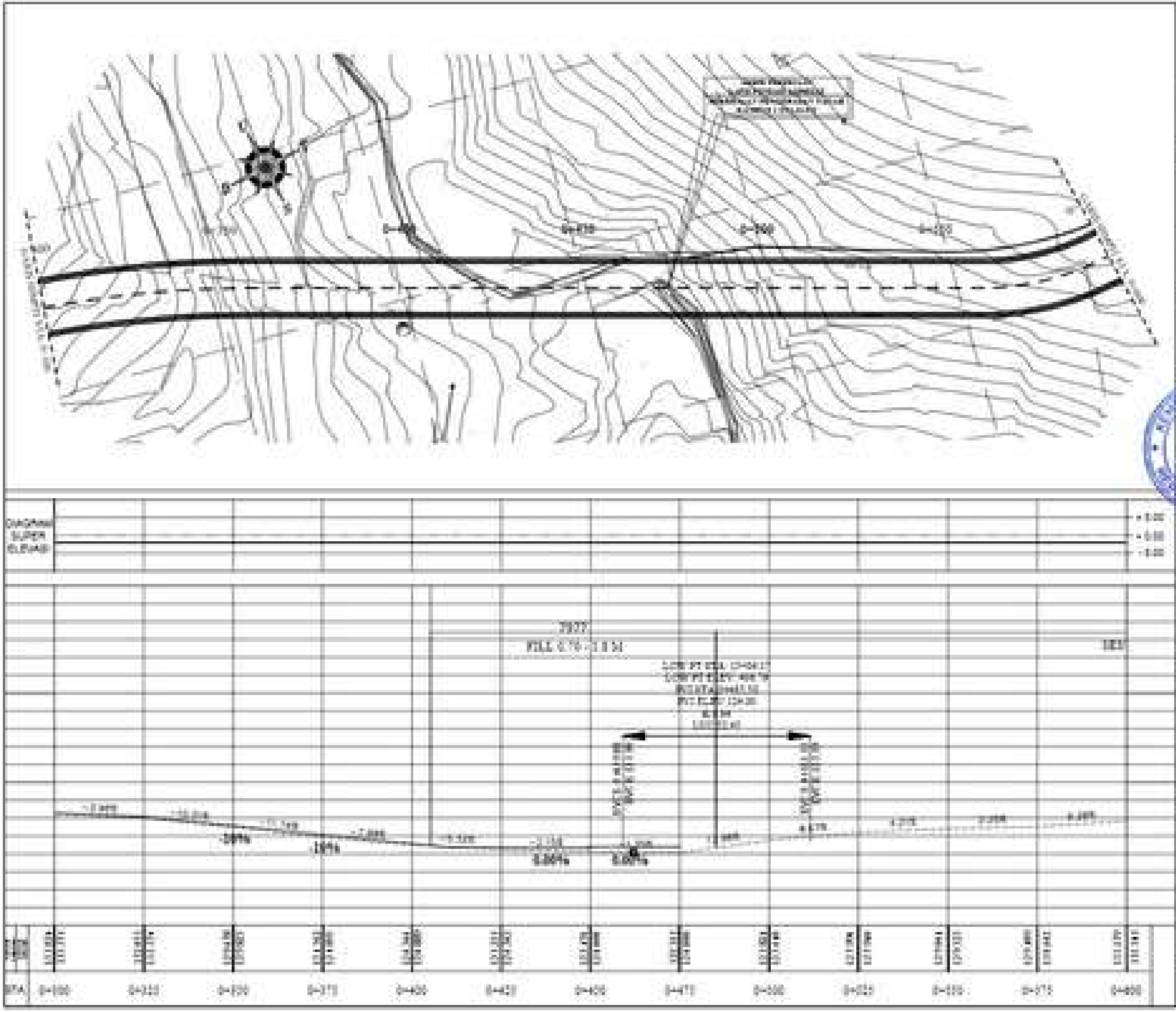

KEMENTRIAN AGAMA REPUBLIK INDONESIA
UNIVERSITAS ISLAM NEGERI
SUNAN KALIJAGA

PEKERJAAN
PENGERASAN TANAH KAMPUS 2
SUMBER DANA
BLU UIN SUNAN KALIJAGA
LOKASI PEKERJAAN
KAL. SUWONARI KAP PAJANGAN KAB. BANTUL
DISETUJUI
KUASA PENGGUNA ANGGARAN
Prof. ... M.Phil., Ph.D
DIPERIKSA
PEJABAT PEMBUAT KOMITMEN
Dr. H. Ali Sodiq, M.A NIP. ...
DIRENCANAKAN
PT. PANDOWO MANDIRI KONSULTAN
... S.T Direktur

JUDUL GAMBAR	SKALA
SITUASI POTONGAN MEMANJANG STA. 0+300 - 0+600	V1 : 1000 H 1:1000

KODE GBR.	NO GAMBAR	JUMLAH GAMBAR
SPM	10	38

KETERANGAN

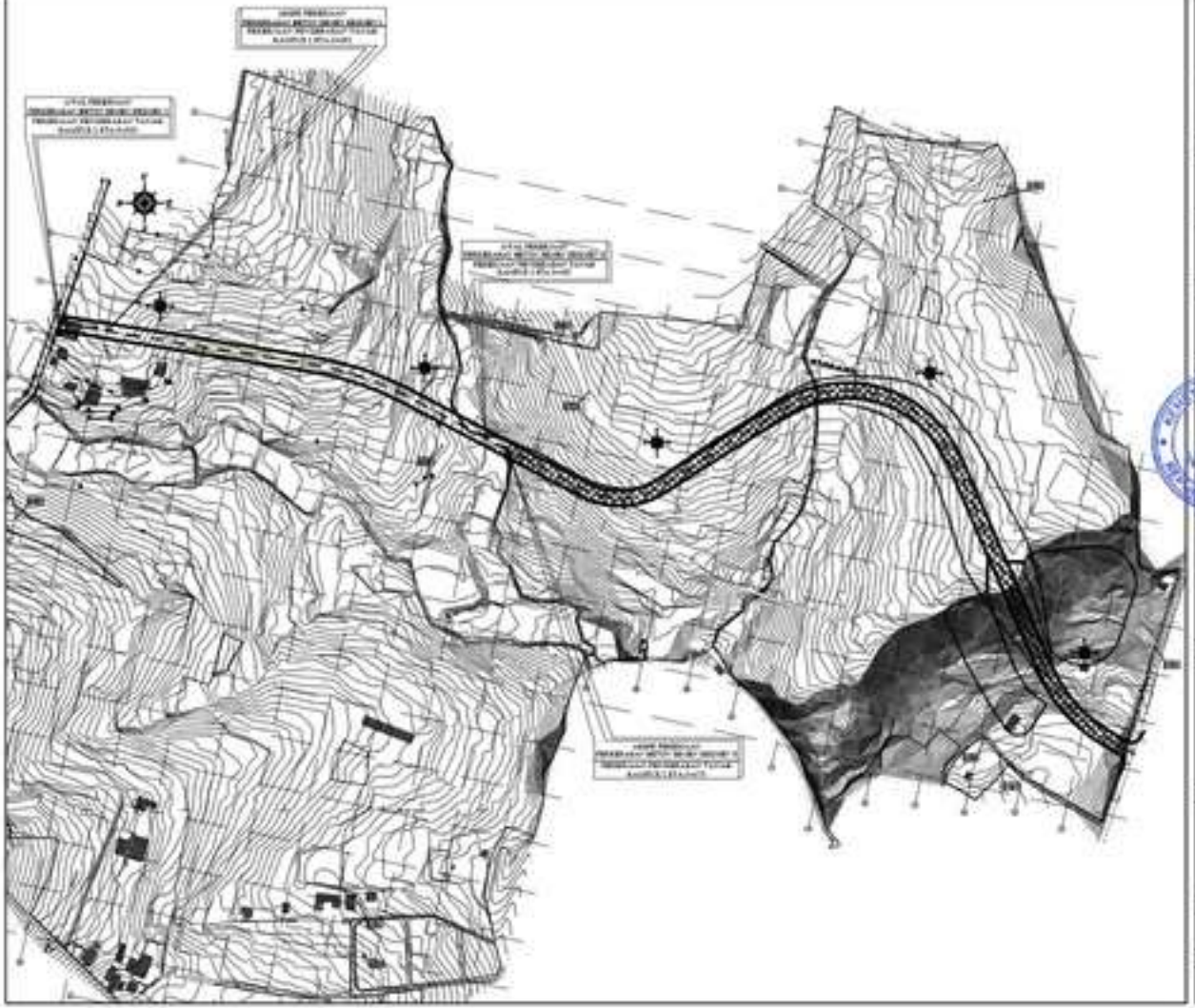

KEMENTERIAN AGAMA REPUBLIK INDONESIA
UNIVERSITAS ISLAM NEGERI
SUNAN KALIJAGA

PEKERJAAN

PENGERAHAN TANAH KAMPUS 2

SUMBER DANA

BLU UIN SUNAN KALIJAGA AE[illegible]

LOKASI PEKERJAAN

KAL. GUWOSARI KAP PAJANGAN
KAB. BANTUL

DISETUJUI

[illegible] PENGGUNA ANGGARAN

[illegible]

DIPERIKSA

PEJABAT PEMBUAT KOMITMEN

Dr. [illegible], M.A.
NIP. [illegible]

DIRENCANAKAN

PT. PANDOWO MANDIRI KONSULTAN

[illegible] Pratama, S.T.
Lingkar

JUDUL GAMBAR	SKALA
LAY OUT SITUASI	[illegible]

KODE DBR	NO GAMBAR	JUMLAH GAMBAR
[illegible]	[illegible]	[illegible]

KETERANGAN

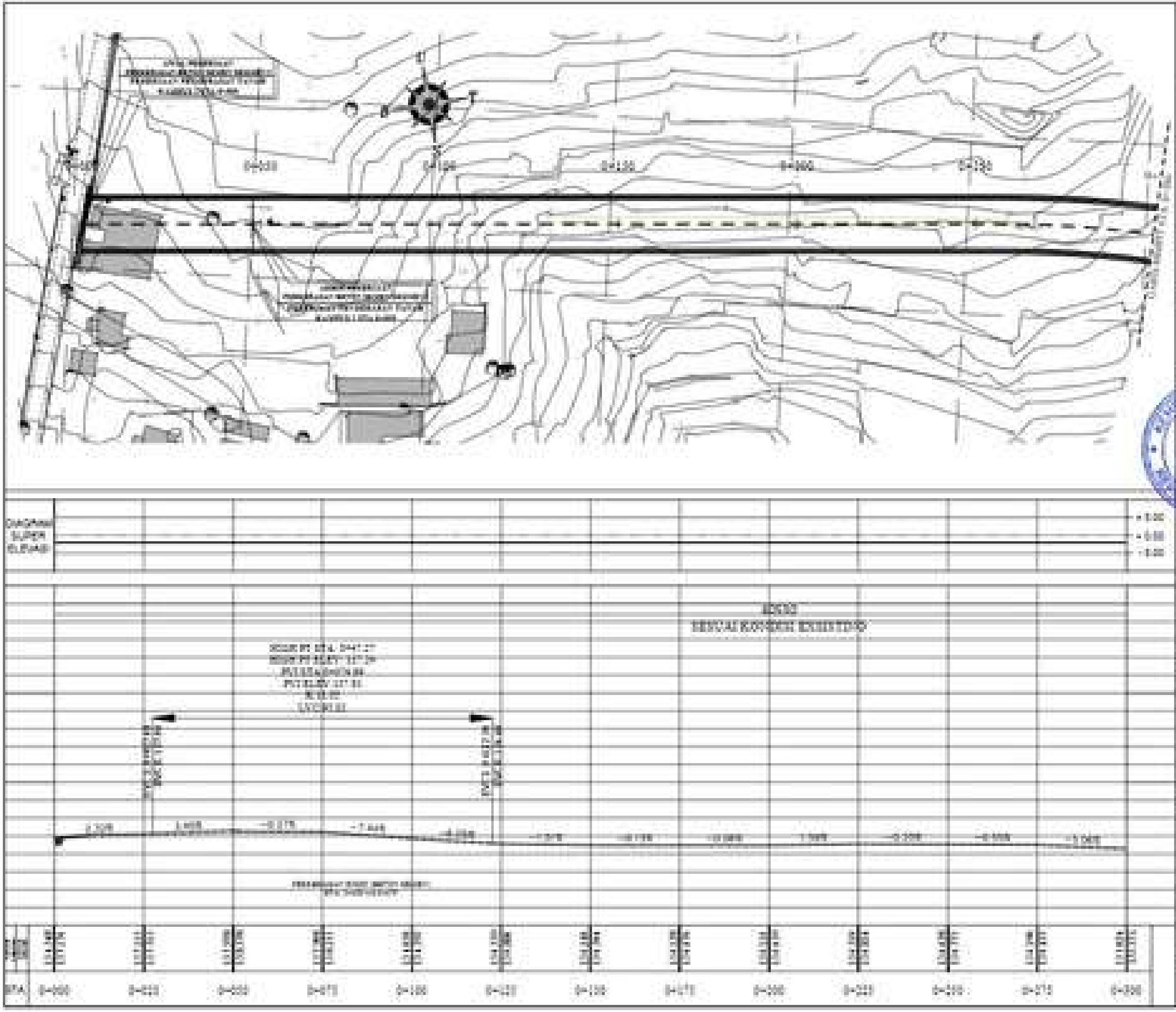

KEMENTERIAN AGAMA REPUBLIK INDONESIA
UNIVERSITAS ISLAM NEGERI
SUNAN KALIJAGA

PEKERJAAN
PENGERASAN TANAH KAMPUS 2
SUMBER DANA
BLU UIN SUNAN KALIJAGA
LOKASI PEKERJAAN
KAB. BANTUL
DISETUJUI
KUASA PENGGUNA ANGGARAN
DIPERIKSA
PEJABAT PEMBUAT KOMITMEN
DIRENCANAKAN
PT. MANDIRI KONSULTAN

JUDUL GAMBAR	SKALA
SITUASI POTONGAN MEMANJANG STA. 0+000 - 0+300	V 1:100 H 1:1000

KODE GBR.	NO GAMBAR	JUMLAH GAMBAR
[illegible]	[illegible]	[illegible]

KETERANGAN

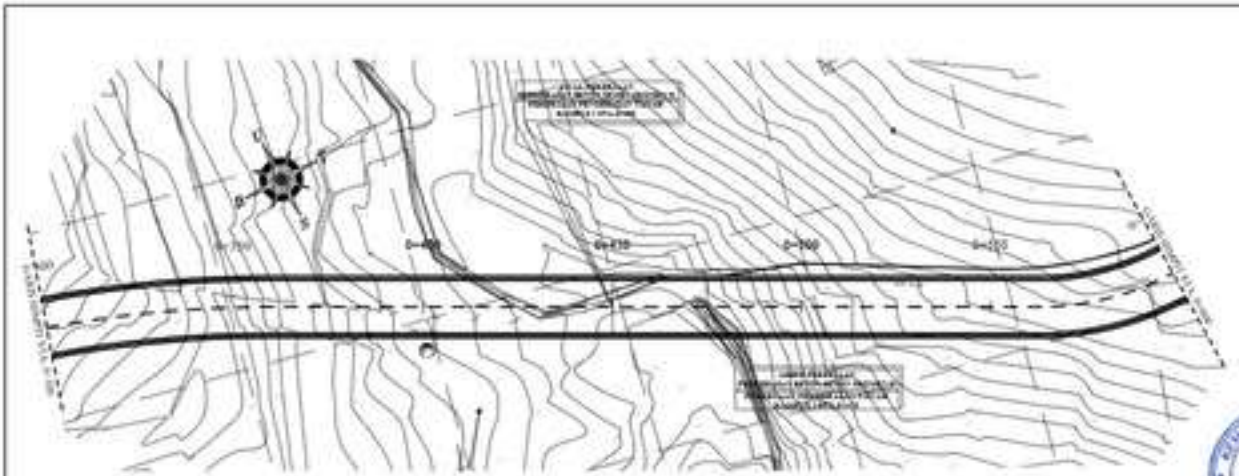

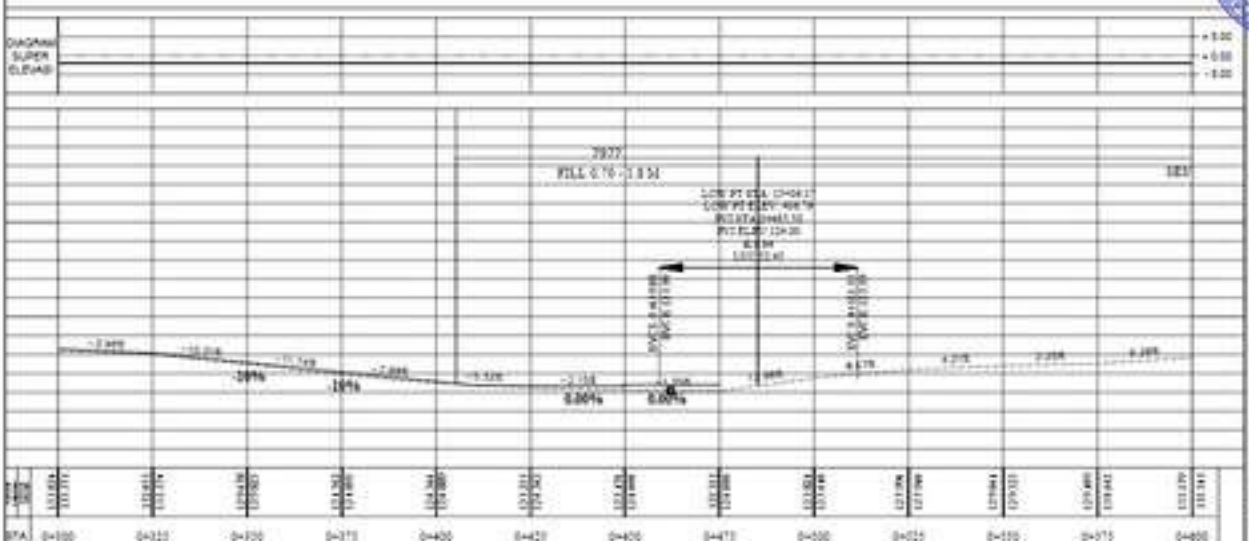
DIAGRAM SUPER ELEVASI
STA
0+000
0+020
0+040
0+060
0+080
0+100
0+120
0+140
0+160
0+180
0+200
0+220
0+240
0+260
0+280
0+300
0+320
0+340
0+360
0+380
0+400
0+420
0+440
0+460
0+480
0+500
0+520
0+540
0+560
0+580
0+600
0+620
0+640
0+660
0+680
0+700
0+720
0+740
0+760
0+780

POTONGAN MELINTANG

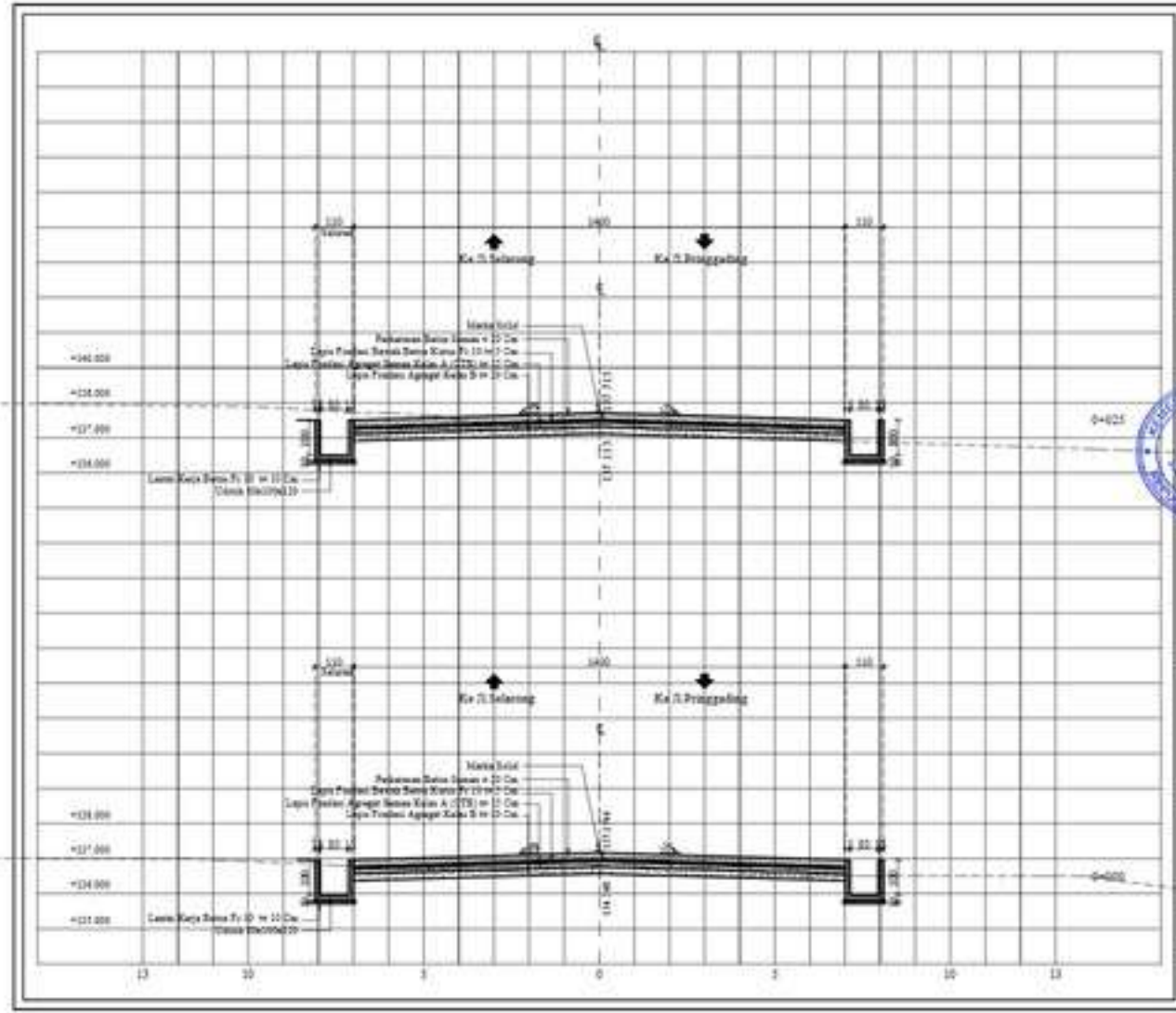

KEMENTERIAN AGAMA REPUBLIK INDONESIA
UNIVERSITAS ISLAM NEGERI
SUNAN KALIJAGA

PEKERJAAN

PENGERAHAN TANAH KAMPUS 1

SUMBER DANA

BLU UIN SUNAN KALIJAGA AE357114

LOKASI PEKERJAAN

KAL. DOWOHARI KAP PAJANGAN
KAB. BANTUL

INSTITUSI

KUASA PENGGUNA ANGGARAN

Prof. Noorhaidi, S.Ag., M.A., M.Phil., Ph.D
NIP. 197110201 199503 1 002

DIPERIKSA

PEJABAT PEMBUAT KOMITMEN

Dr. H. Ali Sadiq, M.A
NIP. 197108204 199503 1 001

DIRENCANAKAN

PT. PANDOWO MANDIRI KONSULTAN

Ir. Pramana, S.T
Direktur

JUDUL GAMBAR	SKALA
POTONGAN MELINTANG 0+000 - 0+025	1 : 100

KODE DIRE	NO GAMBAR	JUMLAH LEMBAR
PM	01	01

KETERANGAN

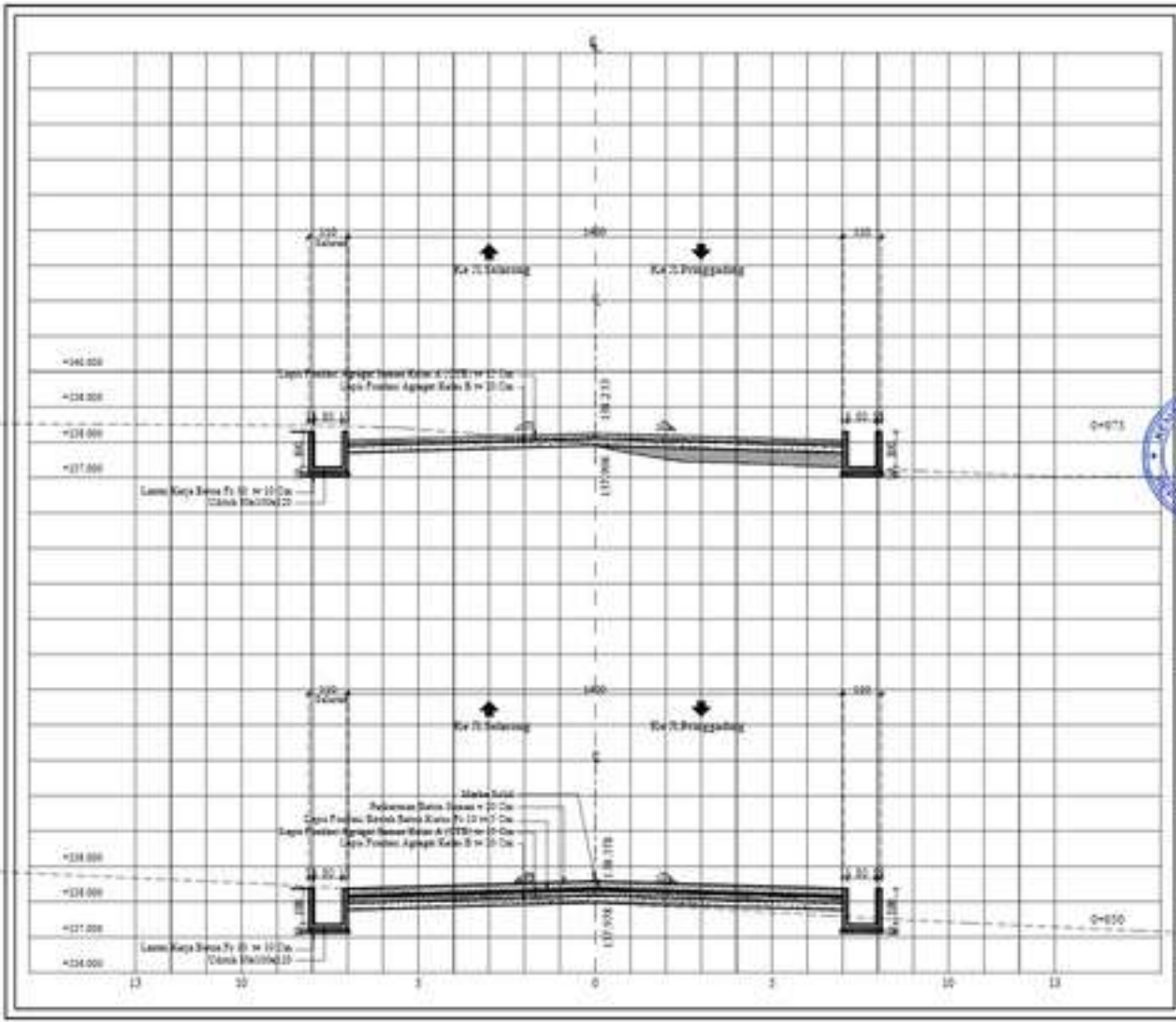

KEMENTERIAN AGAMA REPUBLIK INDONESIA
UNIVERSITAS ISLAM NEGERI
SUNAN KALIJAGA

PEKERJAAN

PENGERAHAN TANAH KAMPUS 1

SUMBER DANA

BLU UIN SUNAN KALIJAGA AE[illegible]

LOKASI PEKERJAAN

KAL. DOWOHARI KAP PAJANGAN
KAB. BANTUL

DIBUTUH

[illegible] PENDOUNA ANGGARAN

[illegible]

DIPERIKSA

PEJABAT PEMBUAT KONSTMEN

Dr. [illegible], M.A.
NIP [illegible]

DIRENCANAKAN

PT. PANDOWO MANDIRI KONSULTAN

[illegible] Pramana, S.T.
Direktur

JUDUL GAMBAR	SKALA
POTONGAN MELINTANG STA. [illegible]	1 : 100

KODE GBR	NO GAMBAR	JUMLAH GAMBAR
[illegible]	[illegible]	[illegible]

KETERANGAN

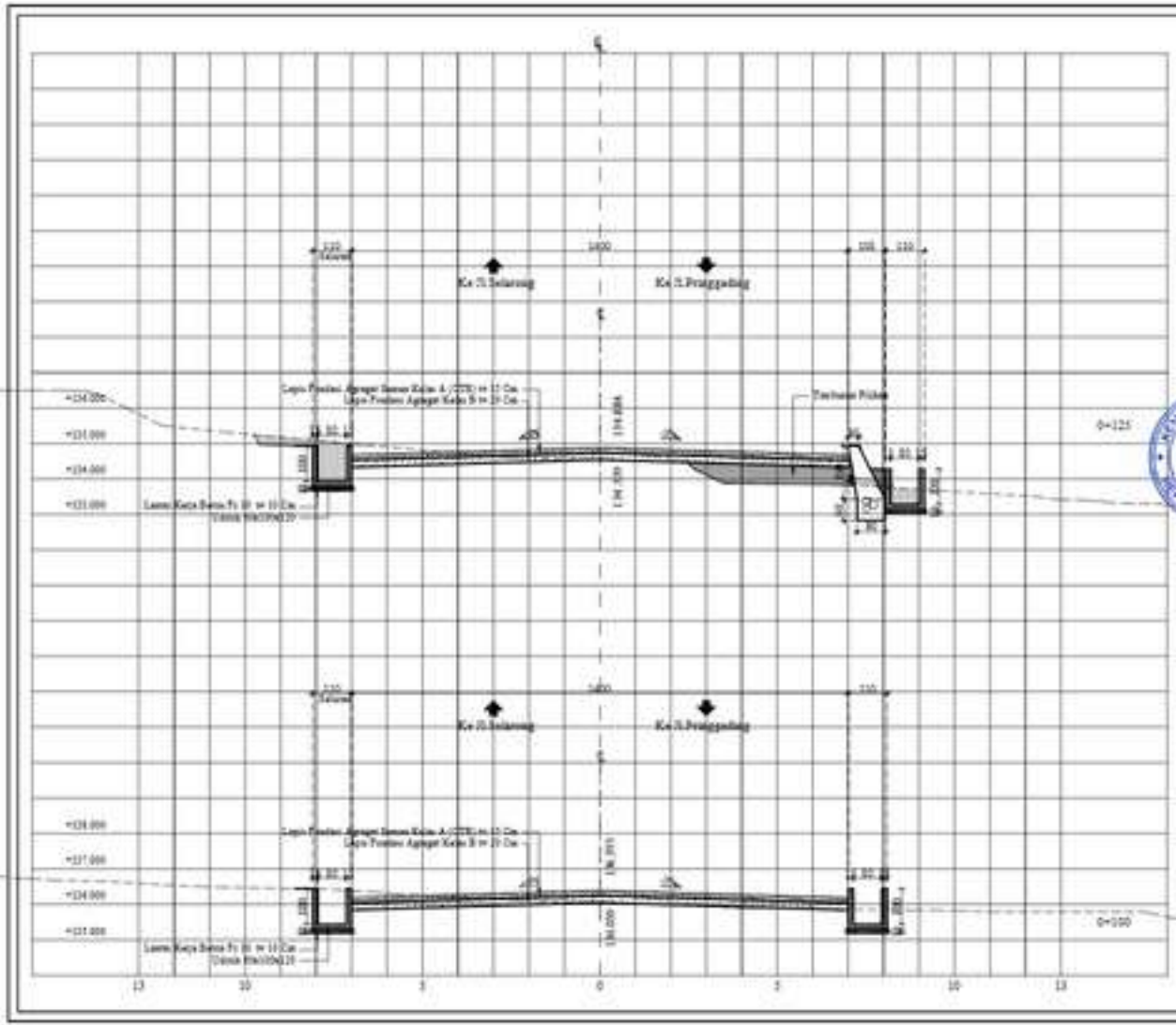

KEMENTERIAN AGAMA REPUBLIK INDONESIA
UNIVERSITAS ISLAM NEGERI
SUNAN KALIJAGA

PEKERJAAN

PENGERASAN TANAH KAMPUS 1

SUMBER DANA

BLU UIN SUNAN KALIJAGA AE357114

LOKASI PEKERJAAN

KAL. DUWOSARI KAP PAJANGAN
KAB. BANTUL

DIRETUJUI

KEPALA PENDOUNA ANGGARAN

Prof. [illegible] Ag. M.A., M.Phil., Ph.D.
NIP. [illegible] 199508 1 002

DIPERIKSA

PEJABAT PEMBUAT KONSTMEN

Dr. H. Ali Sadiq, M.A.
NIP. [illegible] 1 001

DIRENCANAKAN

PT. PANDOWO MANDIRI KONSULTAN

[illegible] Pramana, S.T.
Direktur

JUDUL GAMBAR	SKALA
POTONGAN MELINTANG STA. 0+100 - 0+125	1 : 100

KODE GRK.	NO. GAMBAR	[illegible]
PM	10	10

KETERANGAN

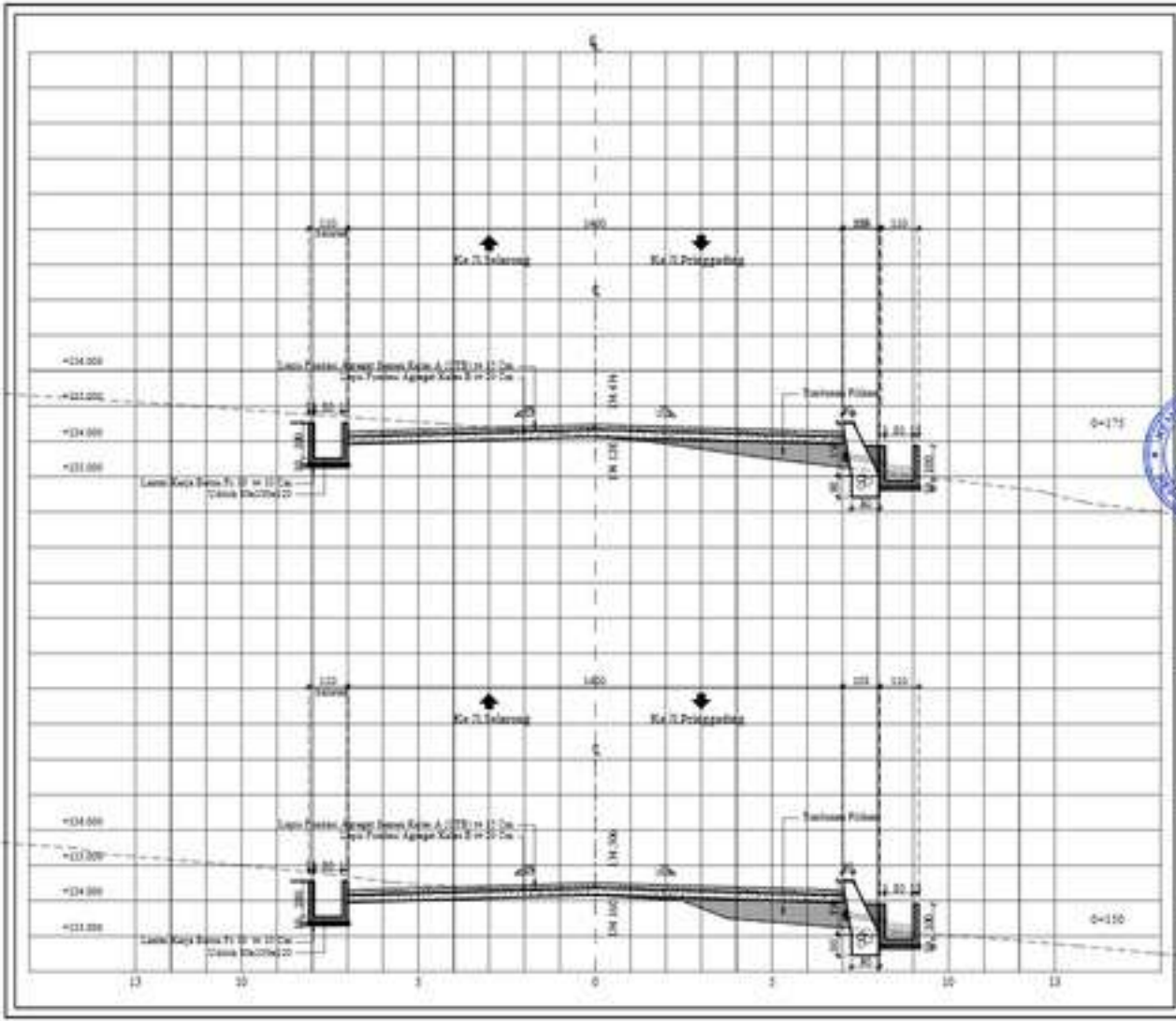

KEMENTERIAN AGAMA REPUBLIK INDONESIA
UNIVERSITAS ISLAM NEGERI
SUNAN KALIJAGA

PEKERJAAN

PENGERASAN TANAH KAMPUS 1

SUMBER DANA

BLU UIN SUNAN KALIJAGA AE[illegible]

LOKASI PEKERJAAN

KAL. DUWOSARI KAP PAJANGAN
KAB. BANTUL

DISETUJUI

KEPALA PENGGUNA ANGGARAN

Prof. [illegible] M.Phil., Ph.D
NIP. [illegible]

DIPERIKSA

PEJABAT PEMBUAT KOMITMEN

Dr. [illegible] Sadiq, M.A
NIP. [illegible]

DIRENCANAKAN

PT. PANDOWO MANDIRI KONSULTAN

[illegible] Pramana, S.T.
Direktur

JUDUL GAMBAR	SKALA
POTONGAN MELINTANG STA. 0+150 - 0+175	1 : 100

KODE DBR	NO GAMBAR	JUMLAH GAMBAR
PM	04	10

KETERANGAN

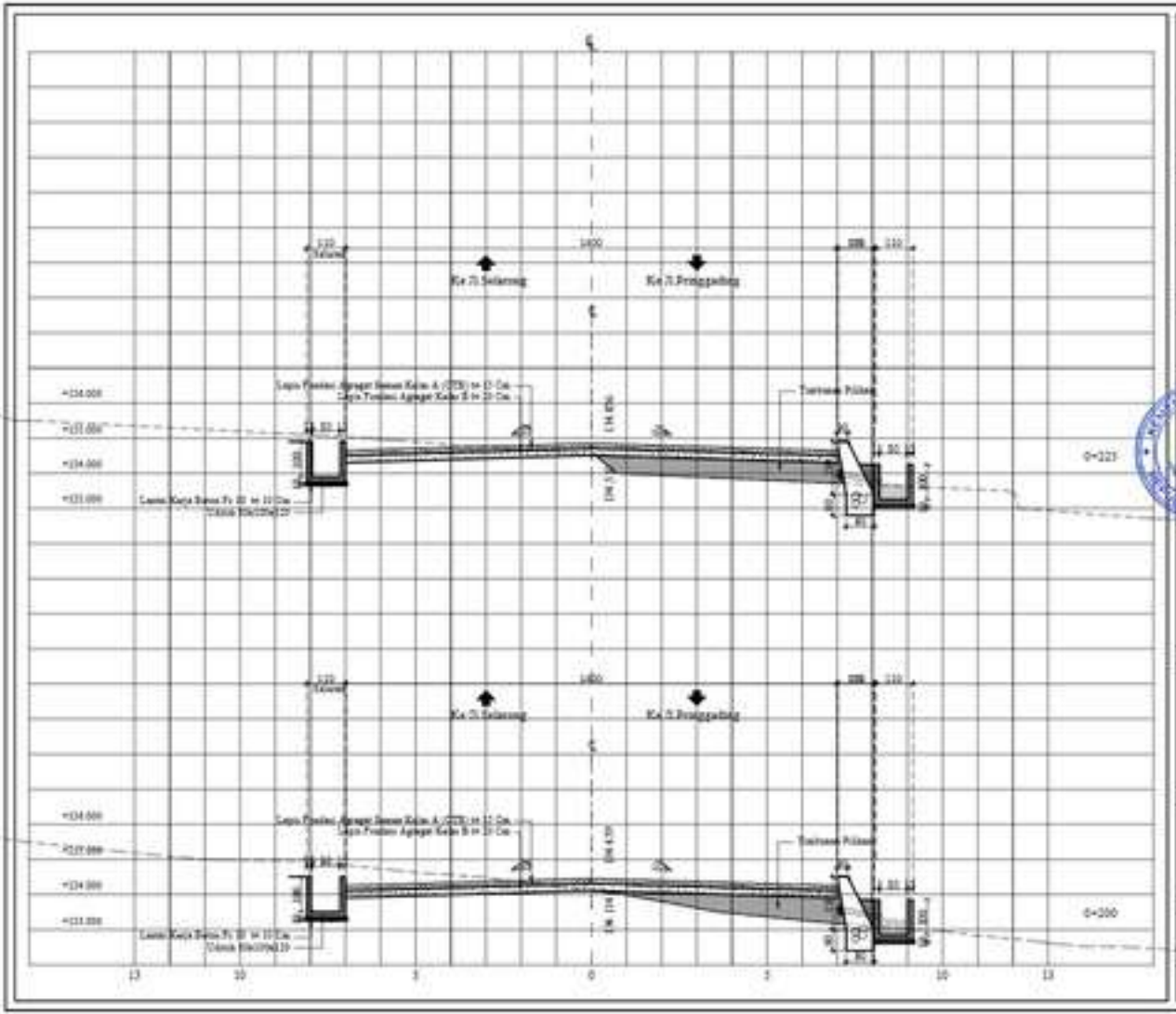

KEMENTERIAN AGAMA REPUBLIK INDONESIA
UNIVERSITAS ISLAM NEGERI
SUNAN KALIJAGA

PEKERJAAN

PENGERASAN TANAH KAMPUS 1

SUMBER DANA

BLU UIN SUNAN KALIJAGA AE357114

LOKASI PEKERJAAN

KAL. DOWOHARI KAP PAJANGAN
KAB. BANTUL

DIBUTUH

KEPADA PENDOUNA ANGGARAN

Prof. Nadirah, S.Ag, M.A., M.Phil., Ph.D.
NIP. 19710824 199903 1 002

DIPERIKSA

PEJABAT PEMBUAT KONSTMEN

Dr. H. Ali Sadiq, M.A.
NIP. 19710824 199903 1 001

DIRENCANAKAN

PT. PANDOWO MANDIRI KONSULTAN

Ayu Pramana, S.T.
Direktur

JUDUL GAMBAR	SKALA
POTONGAN MELINTANG STA. 0+200 - 0+225	1 : 100

KODE DBR	NO GAMBAR	JUMLAH GAMBAR
PM	02	10

KETERANGAN

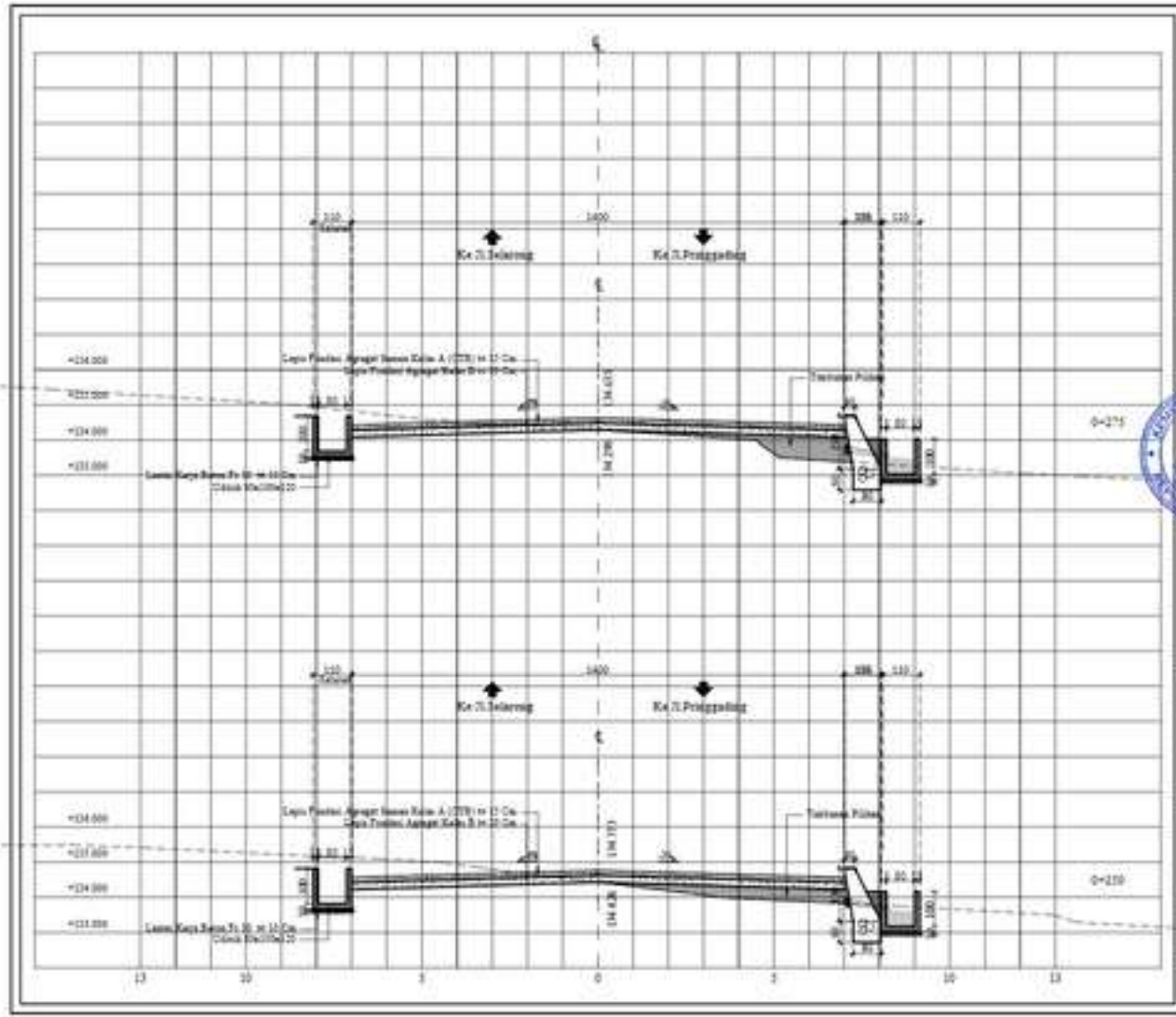

KEMENTERIAN AGAMA REPUBLIK INDONESIA
UNIVERSITAS ISLAM NEGERI
SUNAN KALIJAGA

PEKERJAAN

PENGERAHAN TANAH KAMPUS 1

SUMBER DANA

BLU UIN SUNAN KALIJAGA AE[illegible]

LOKASI PEKERJAAN

KAL. DUWOHARI KAP PAJANGAN
KAB. BANTUL

DISETUJUI

KEPALA PENDOUNA ANGGARAN

Prof. [illegible] Ag., M.A., M.Phil., Ph.D.
[illegible]

DIPERIKSA

PEJABAT PEMBUAT KOMITMEN

Dr. M. Ali Sadiq, M.A.
NIP. [illegible]

DIRENCANAKAN

PT. RANDOWO MANDIRI KONSULTAN

[illegible] Pratama, S.T.
Direktur

JUDUL GAMBAR	SKALA
POTONGAN MELINTANG STA. 0+250 - 0+275	1 : 100

KODE DBR	NO GAMBAR	JUMLAH LEMBAR
PM	14	31

KETERANGAN

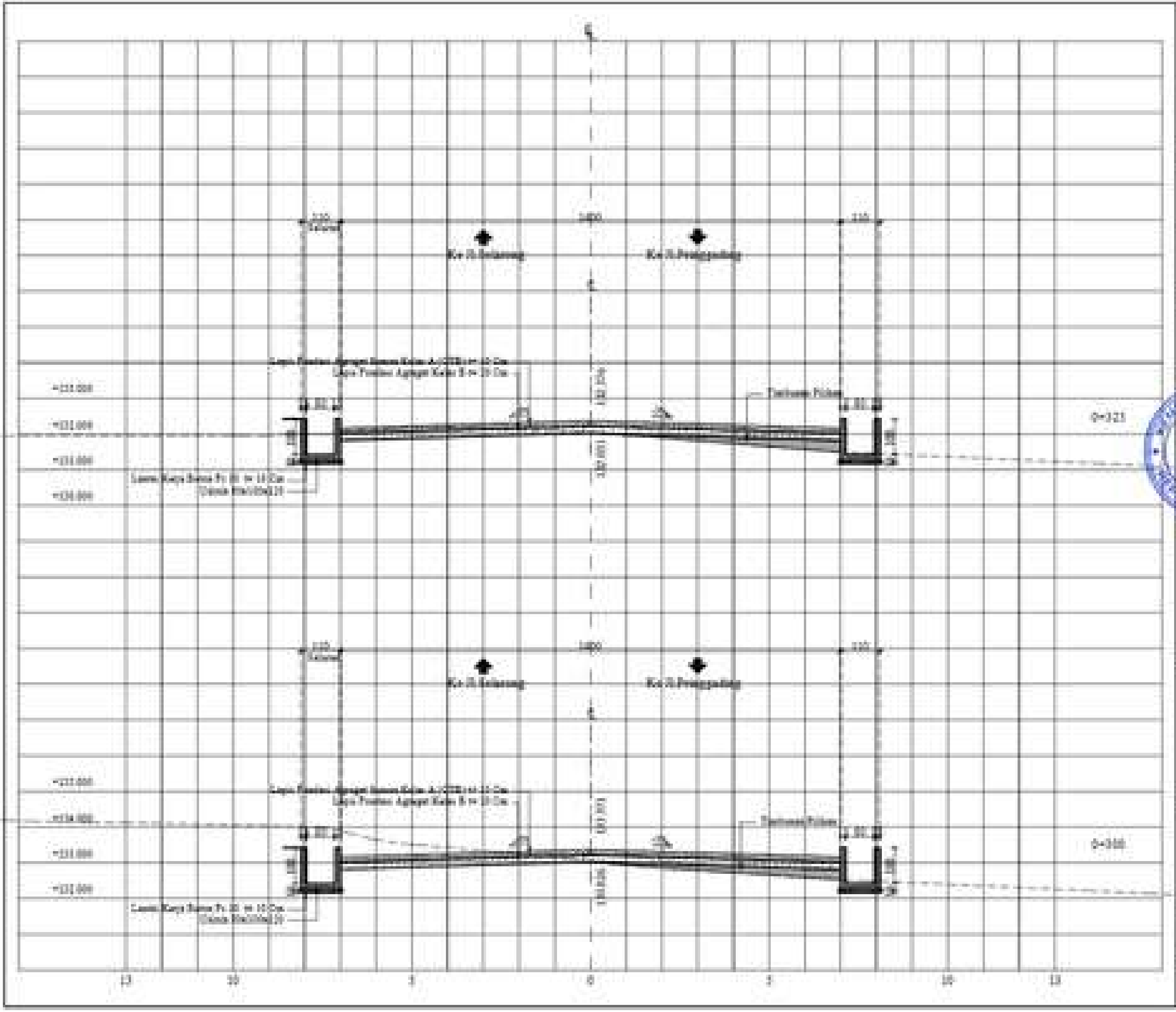

KEMENTERIAN AGAMA REPUBLIK INDONESIA
UNIVERSITAS ISLAM NEGERI
SUNAN KALIJAGA

PEKERJAAN
PENGERASAN TANAH KAMPUS 2
SUMBER DANA
BLU UIN SUNAN KALIJAGA
LOKASI PEKERJAAN
KAL. GUWOSARI KAP PAJANGAN KAB. BANTUL
DISETUJUI
KUASA PENGGUNA ANGGARAN
M.Phil., Ph.D
DIPERIKSA
PEJABAT PEMBUAT KOMITMEN
Dr. H. Ali Sodiq, M.A
DIRENCANAKAN
PT. BANDOWO MANDIRI KONSULTAN
Purnama, S.T. Direktur

JUDUL GAMBAR	SKALA
POTONGAN MELINTANG STA. 0+300 - 0+325	1 : 100

KODE GBR.	NO GAMBAR	JUMLAH GAMBAR
PM	07	10

KETERANGAN

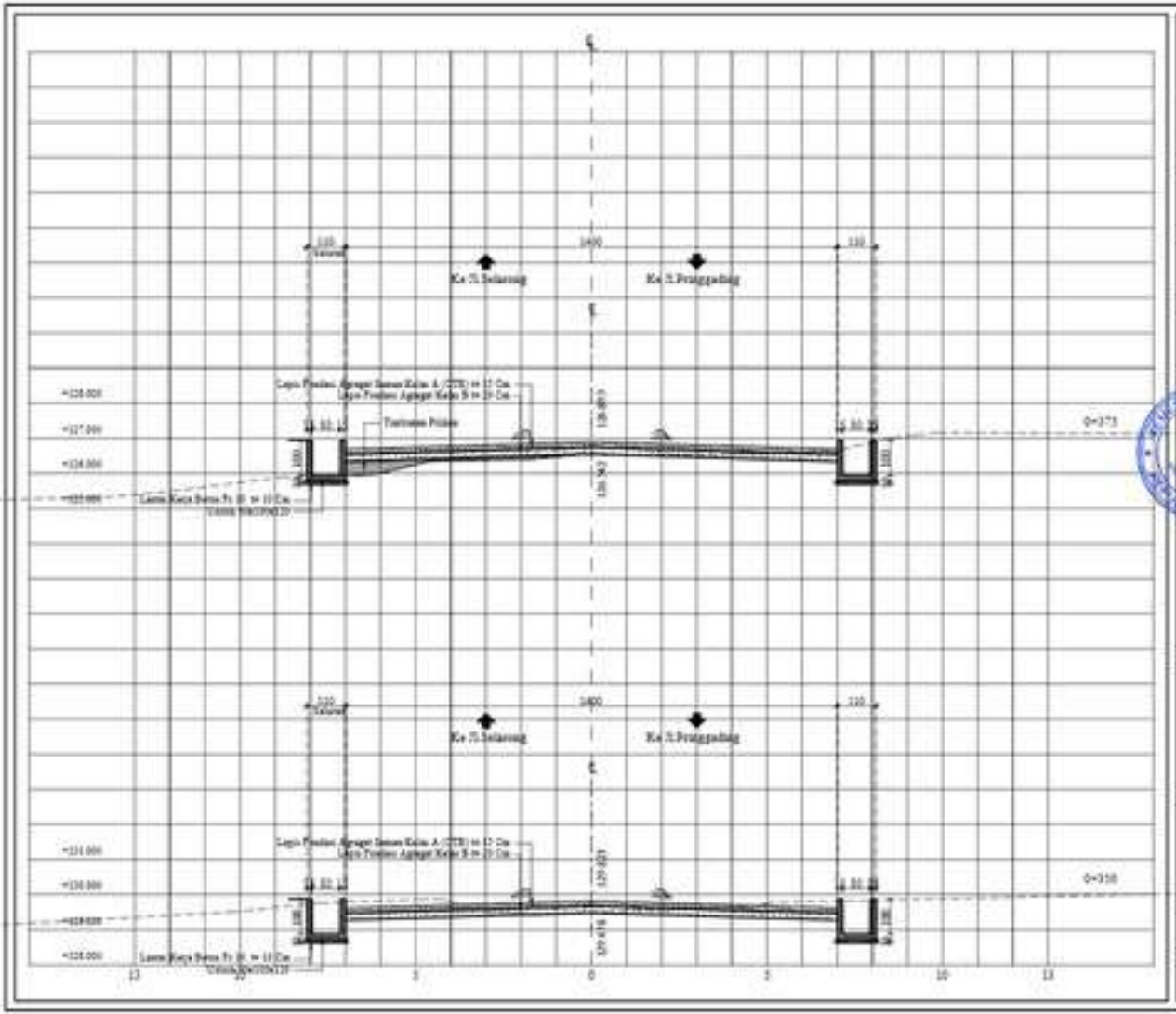

KEMENTERIAN AGAMA REPUBLIK INDONESIA
UNIVERSITAS ISLAM NEGERI
SUNAN KALIJAGA

PEKERJAAN

PENGERAHAN TANAH KAMPUS 1

SUMBER DANA

BLU UIN SUNAN KALIJAGA AE357114

LOKASI PEKERJAAN

KAL. DUWOHARI KAP PAJANGAN
KAB. BANTUL

DISETUJUI

KEPALA PENGGUNA ANGGARAN

Prof. Noorhaidi, S.Ag., M.A., M.Phil., Ph.D.
NIP. 19711207 199503 1 002

DIPERIKSA

PEJABAT PEMBUAT KOMITMEN

Dr. H. Ali Sadiq, M.A.
NIP. 19710824 199503 1 001

DIRENCANAKAN

PT. PANDOWO MANDIRI KONSULTAN

Ir. Pramana, S.T.
Direktur

JUDUL GAMBAR	SKALA
POTONGAN MELINTANG STA. 0+000 - 0+075	1 : 100

KODE DBK	NO GAMBAR	JUMLAH GAMBAR
PM	10	10

KETERANGAN

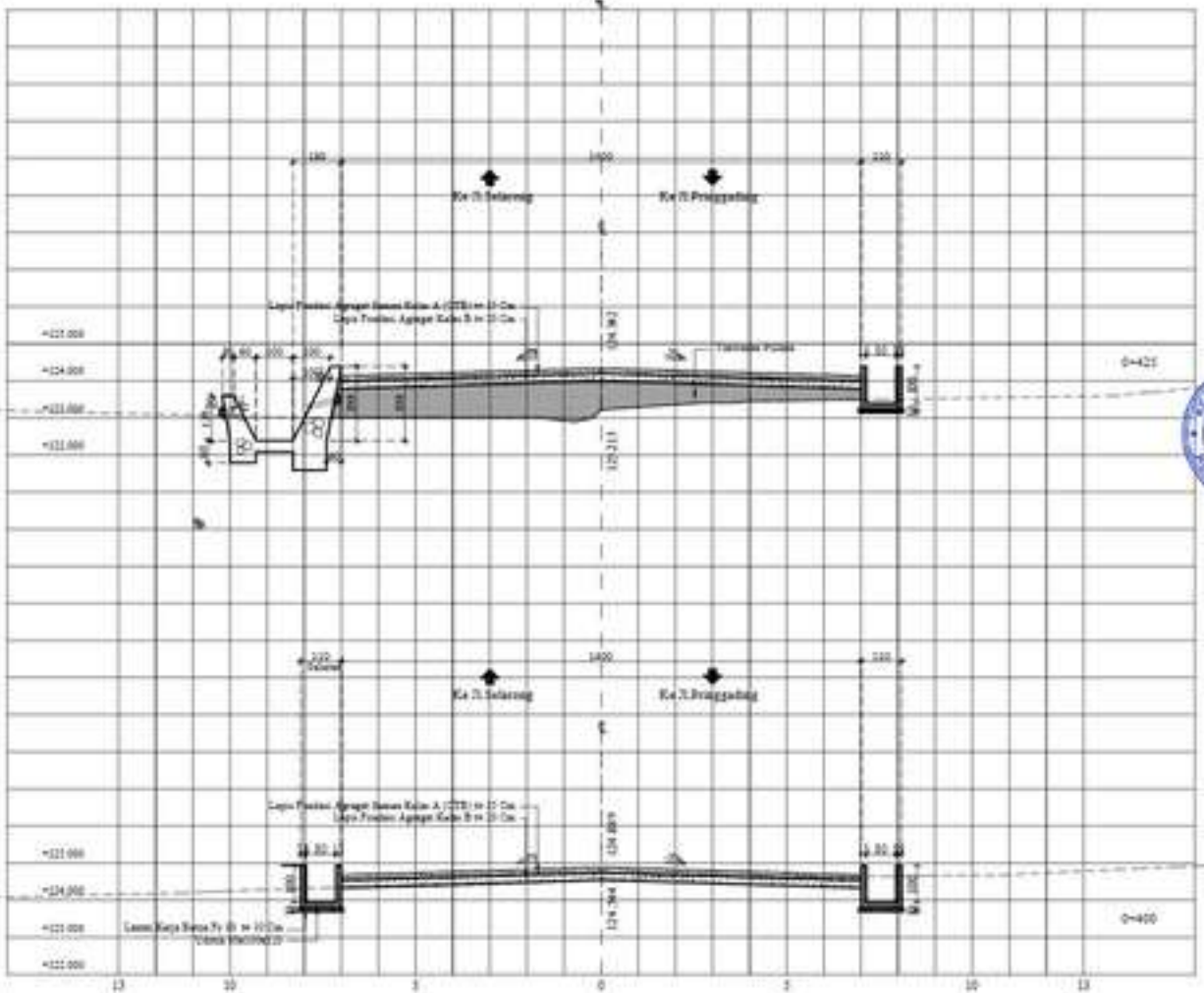

KEMENTERIAN AGAMA REPUBLIK INDONESIA
UNIVERSITAS ISLAM NEGERI
SUNAN KALIJAGA

PEKERJAAN

PENGERAHAN TANAH KAMPUS 2

SUMBER DANA

BLU UIN SUNAN KALIJAGA AE[illegible]

LOKASI PEKERJAAN

KAL. DUWOSARI KAP PAJANGAN
KAB. BANTUL

DIBUTUH

[illegible] PENGGUNA ANGGARAN

[illegible]

DIPERIKSA

PEJABAT PEMBUAT KOMITMEN

Dr. [illegible] Sadiq, M.A.
NIP. [illegible]

DIRENCANAKAN

PT. PANDOWO MANDIRI KONSULTAN

[illegible] Pramana, S.T.
Direktur

JUDUL GAMBAR	SKALA
POTONGAN MELINTANG STA. 0+400 - 0+425	1 : 100

KODE DBR	NO GAMBAR	JUMLAH GAMBAR
PM	10	10

KETERANGAN

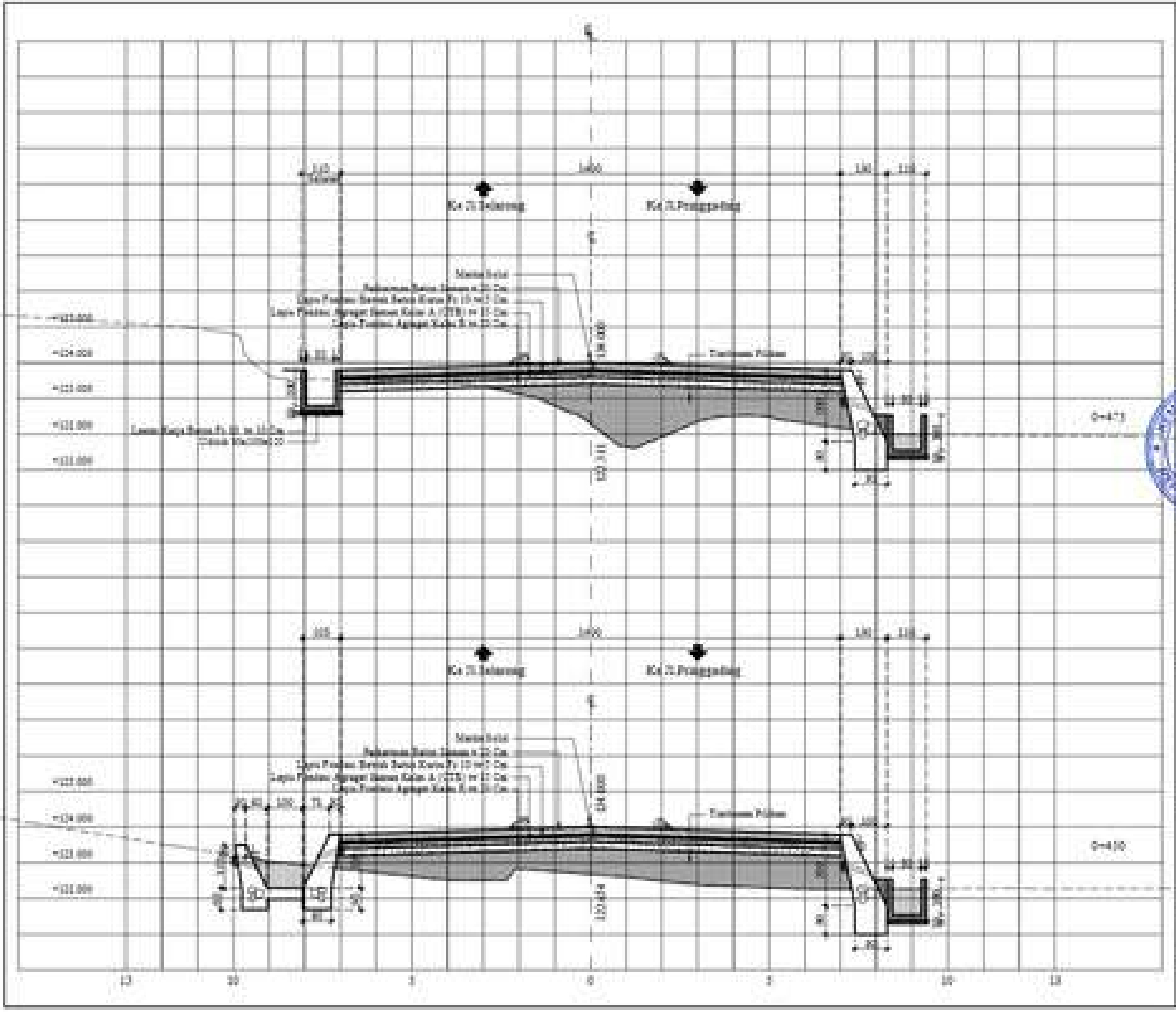

KEMENTERIAN AGAMA REPUBLIK INDONESIA
UNIVERSITAS ISLAM NEGERI
SUNAN KALIJAGA

PEKERJAAN

PENGURUGAN TANAH KAMPUS 2

SUMBER DANA

BLU UIN SUNAN KALIJAGA 2025

LOKASI PEKERJAAN

KAL. SOWOHARJO KAP. PAJANGAN
KAB. BANTUL

DISETUJUI

KUASA PENGGUNA ANGGARAN

Prof. ... M.Phil., Ph.D
NIP. ...1107 199303 1 002

DIPERIKSA

PEJABAT PEMBUAT KOMITMEN

Dr. H. Ali Sodiq, M.A.
NIP. 19710824 199803 1 001

DIRENCANAKAN

PT. BANDOWO MANDIRI KONSULTAN

... Pramono, S.T.
Direktur

JUDUL GAMBAR	SKALA
POTONGAN MELINTANG STA. 0+450 - 0+475	1 : 100

KODE GBR.	NO GAMBAR	JUMLAH GAMBAR
PM	10	10

KETERANGAN

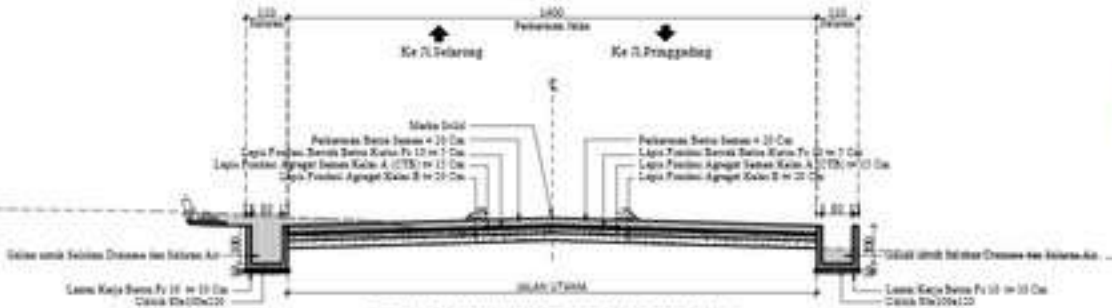

TIPIKAL POTONGAN MELINTANG RENCANA 1
STA. 0+000 - 0+050

KEMENTERIAN AGAMA REPUBLIK INDONESIA
UNIVERSITAS ISLAM NEGERI
SUNAN KALIJAGA

PEKERJAAN

PENGERAJAAN TANAH KAMPUS 2

SUMBER DANA

BLU UIN SUNAN KALIJAGA AE[illegible]

LOKASI PEKERJAAN

KAL. DUWOSARI KAP PAJANGAN
KAB. BANTUL

DIRETUJUI

[illegible] PENGGUNA ANGGARAN

[illegible]

DIPERIKSA

PEJABAT PEMBUAT KOMITMEN

[illegible]

DIRENCANAKAN

PT. PANDOWO MANDERI KONSULTAN

[illegible] Purnama, S.T.
Direktur

JUDUL GAMBAR	SKALA
TIPIKAL POTONGAN MELINTANG	1 : 100

KODE DBK	NO GAMBAR	JUMLAH GAMBAR
TPM	01	09

KETERANGAN

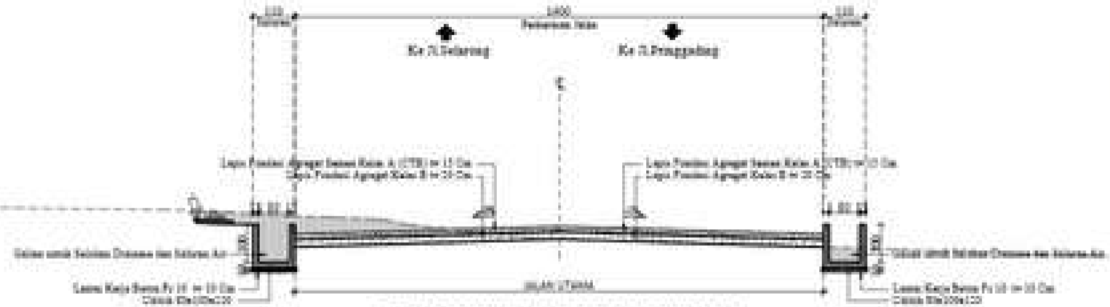

TIPIKAL POTONGAN MELINTANG RENCANA 2
STA. 0+050 - 0+125

KEMENTERIAN AGAMA REPUBLIK INDONESIA
UNIVERSITAS ISLAM NEGERI
SUNAN KALIJAGA

PEKERJAAN	PENGERJAAN TANAH KAMPUS 2
SUMBER DANA	BLU UIN SUNAN KALIJAGA
LOKASI PEKERJAAN	KAL. GUWOSARI KAP. PAJANGAN KAB. BANTUL
DISETUJUI	KUASA PENGGUNA ANGGARAN
DIPERIKSA	PEJABAT PEMBUAT KOMITMEN
DIRENCANAKAN	PT. BANDOWO MANDIRI KONSULTAN

JUDUL GAMBAR	SKALA
TIPIKAL POTONGAN MELINTANG	1 : 100

KODE GBR.	NO GAMBAR	JUMLAH GAMBAR
TPM	02	04

KETERANGAN

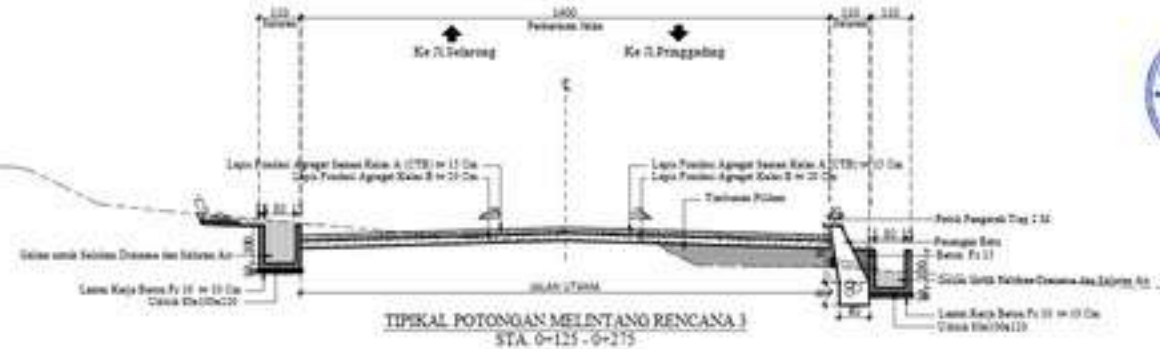

TIPIKAL POTONGAN MELINTANG RENCANA 3
STA. 0+125 - 0+275

KEMENTERIAN AGAMA REPUBLIK INDONESIA
UNIVERSITAS ISLAM NEGERI
SUNAN KALIJAGA

PEKERJAAN
PENGERAJAAN TANAH KAMPUS 2
SUMBER DANA
BLU UIN SUNAN KALIJAGA AE357114
LOKASI PEKERJAAN
KAL. DOWOSARI KAP PAJANGAN KAB. BANTUL
DISETUJUI
NAMA PENGGUNA ANGGARAN
Prof. [illegible]
DIPERIKSA
PEJABAT PEMBUAT KOMITMEN
Dr. H. Ali Sadiq, M.A. NIP. 19[illegible]
DIRENCANAKAN
PT. PANDOWO MANDIRI KONSULTAN
[illegible] Pratama, S.T. Direktur

JUDUL GAMBAR	SKALA
TIPIKAL POTONGAN MELINTANG	1 : 100

KODE DBR	NO GAMBAR	JUMLAH GAMBAR
TPM	02	06

KETERANGAN

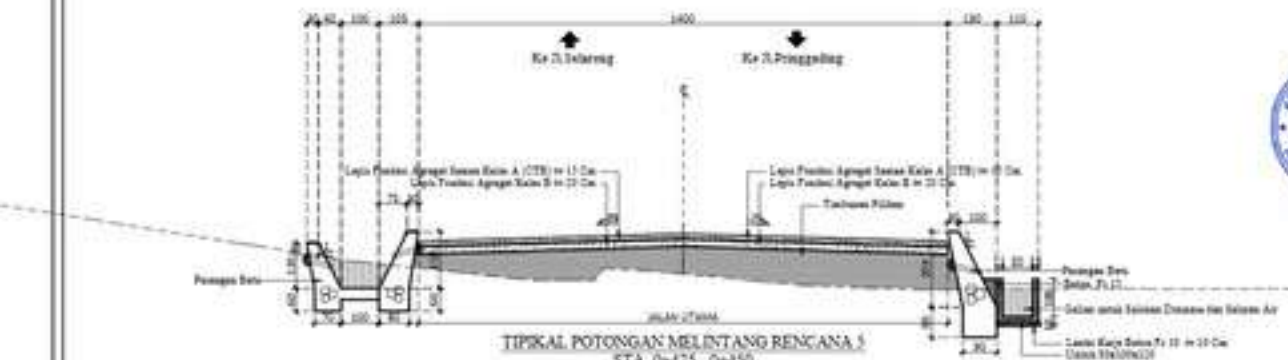

TIPIKAL POTONGAN MELINTANG RENCANA 5
STA. 0+425 - 0+450
PENGGESERAN PARIT EXSISTING

KEMENTERIAN AGAMA REPUBLIK INDONESIA
UNIVERSITAS ISLAM NEGERI
SUNAN KALIJAGA

PEKERJAAN	
PENGERAJAAN TANAH KAMPUS 2	
SUMBER DANA	
BLU UIN SUNAN KALIJAGA AE357114	
LOKASI PEKERJAAN	
KAL. DOWOSARI KAP PAJANGAN KAB. BANTUL	
DISETUJUI	
NAMA PENGGUNA ANGGARAN	
Prof. [illegible]	
DIPERIKSA	
PEJABAT PEMBUAT KONSTRUKSI	
Dr. [illegible] Sadiq, M.A. NIP [illegible]	
DIRENCANAKAN	
PT. PANDOWO MANDIRI KONSULTAN	
[illegible] Pratama, S.T. Direktur	
JUDUL GAMBAR	SKALA
TIPIKAL POTONGAN MELINTANG	1 : 100
KODE DBR	NO GAMBAR	JUMLAH GAMBAR
TPM	04	08
KETERANGAN	

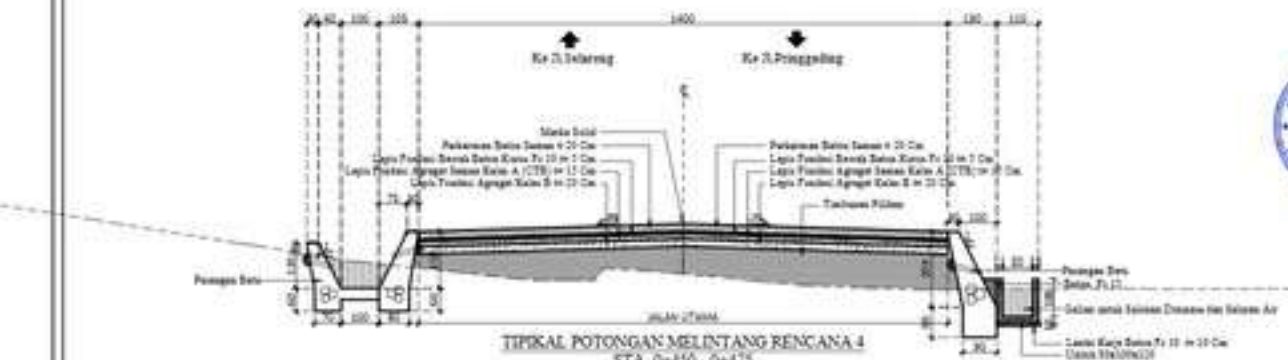

TIPIKAL POTONGAN MELINTANG RENCANA 4
STA. 0+450 - 0+475
PENGGESERAN PARIT EXSISTING

KEMENTERIAN AGAMA REPUBLIK INDONESIA
UNIVERSITAS ISLAM NEGERI
SUNAN KALIJAGA

PEKERJAAN

PENGERAJAAN TANAH KAMPUS 2

SUMBER DANA

BLU UIN SUNAN KALIJAGA AE37714

LOKASI PEKERJAAN

KAL. DOWOSARI KAP PAJANGAN
KAB. BANTUL

DIBUTUH

KEPALA PENGGUNA ANGGARAN

Prof. [illegible] M.Phil., Ph.D
NIP. [illegible] 1 002

DIPERIKSA

PEJABAT PEMBUAT KOMITMEN

Dr. H. Ali Sadiq, M.A.
NIP. [illegible] 1 001

DIRENCANAKAN

PT. PANDOWO MANDIRI KONSULTAN

[illegible] Pamana, S.T.
Direktur

JUDUL GAMBAR	SKALA
TIPIKAL POTONGAN MELINTANG	1 : 100

KODE DBK	NO GAMBAR	JUMLAH GAMBAR
TPM	02	04

KETERANGAN

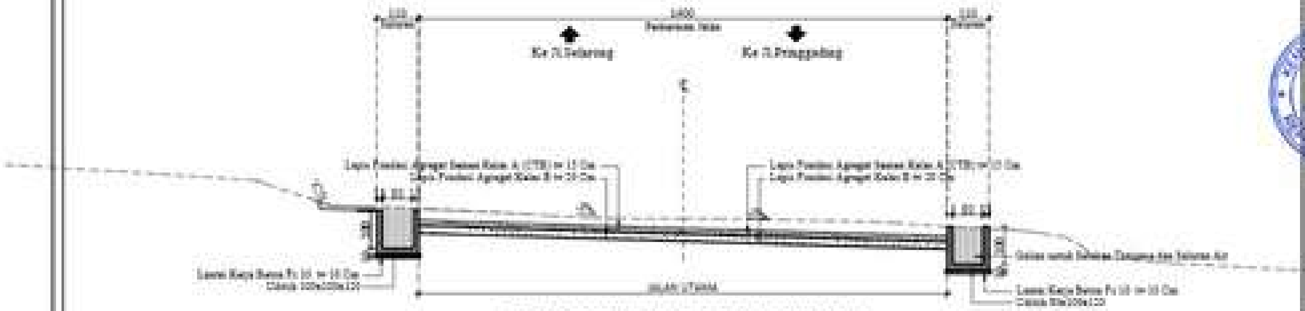

TIPIKAL POTONGAN MELINTANG RENCANA 6
AREA TIRUNGAN

KEMENTERIAN AGAMA REPUBLIK INDONESIA
UNIVERSITAS ISLAM NEGERI
SUNAN KALIJAGA

PEKERJAAN
PENGERASAN TANAH KAMPUS 2
SUMBER DANA
BLU UIN SUNAN KALIJAGA
LOKASI PEKERJAAN
KAL. GUWOSARI KAP. PAJANGAN KAB. BANTUL
DISETUJUI
KUASA PENGGUNA ANGGARAN
DIPERIKSA
PEJABAT PEMBUAT KOMITMEN Dr. H. Ali Sodiq, M.A.
DIRENCANAKAN
PT. ... MANDIRI KONSULTAN

JUDUL GAMBAR	SKALA
TIPIKAL POTONGAN MELINTANG	1 : 100

KODE GBR.	NO GAMBAR	JUMLAH GAMBAR
TPM	30	39

KETERANGAN

GAMBAR STRUKTUR

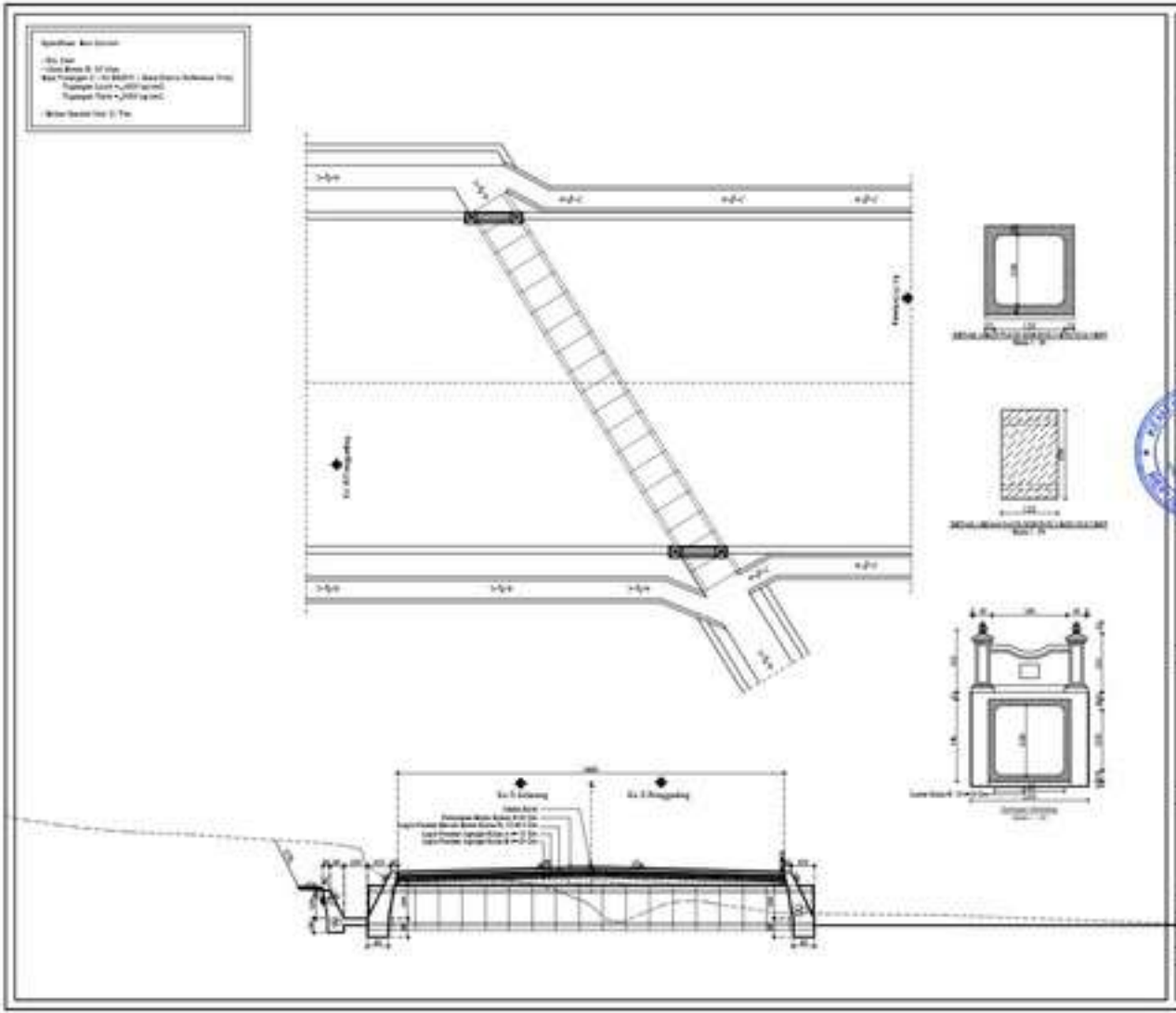

KEMENTERIAN AGAMA REPUBLIK INDONESIA
UNIVERSITAS ISLAM NEGERI
SUNAN KALIJAGA

PEKERJAAN

PENGERASAN TANAH KAMPUS 2

SUMBER DANA

BLU UIN SUNAN KALIJAGA AE[illegible]

LOKASI PEKERJAAN

KAL. GOWOSARI KAP PAJANGAN
KAB. BANTUL

DISETUJUI

[illegible] PENGGUNA ANGGARAN

[illegible]

DIPERIKSA

PEJABAT PEMBUAT KOMITMEN

Dr. [illegible] Sadiq, M.A.
NIP. [illegible]

DIRENCANAKAN

PT. PANDOWO MANDIRI KONSULTAN

[illegible] Pramana, S.T.
Direktur

JUDUL GAMBAR	SKALA
DETAIL GORONG - GORONG	[illegible]

KODE GBR	NO GAMBAR	JUMLAH GAMBAR
STR	[illegible]	[illegible]

KETERANGAN

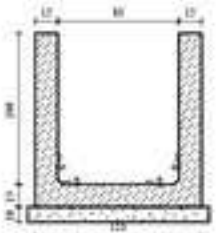

DETAIL MELINTANG U DITUH
Skala 1 : 25

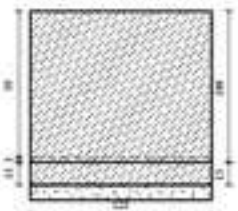

DETAIL MEMANJANG U DITUH
Skala 1 : 25

DETAIL MELINTANG COVER U DITUH RD
Skala 1 : 25

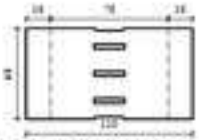

DETAIL MEMANJANG COVER U DITUH RD
Skala 1 : 25

KEMENTERIAN AGAMA REPUBLIK INDONESIA
UNIVERSITAS ISLAM NEGERI
SUNAN KALIJAGA

PEKERJAAN

PENGERAJAAN TANAH KAMPUS 2

SUMBER DANA

BLU UIN SUNAN KALIJAGA AE357114

LOKASI PEKERJAAN

KAL. DOWOSARI KAP PAJANGAN
KAB. BANTUL

DISETUJUI

SELAKU PENGGUNA ANGGARAN

Prof. Nadirah R. Ag. M.A., M.Phil., Ph.D
NIP. 19710224 199803 2 002

DIPERIKSA

PEJABAT PEMBUAT KOMITMEN

Dr. H. Ali Sadiq, M.A.
NIP. 19710224 199803 2 001

DIRENCANAKAN

PT. PANDOWO MANDIRI KONSULTAN

Dr. Ir. Pramana, S.T.
Direktur

JUDUL GAMBAR	SKALA
DETAIL PENULANGAN SALURAN BETON	1 : 25

KODE DBR	NO GAMBAR	JUMLAH GAMBAR
STR	02	07

KETERANGAN

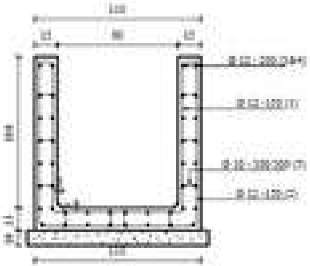

DETAIL PENULANGAN U DITCH
Skala 1 : 25

DETAIL TULANGAN COVER U DITCH K
Skala 1 : 25

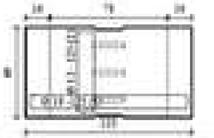

DETAIL MEMANJANG COVER U DITCH K
Skala 1 : 25

NO.	DIA. (mm)	TYPE	BENDING DIMENSION (cm)							TOTAL LENGTH (cm)	UNIT WEIGHT (kg/m)	NUMBER	WEIGHT (kg)	REMARKS
			a	b	c	d	e	f	g					
1	P 12	B	112	124	112					348	0.888	6	13.900	
2	P 12	C	10	100	106	100	10			320	0.888	8	22.188	
3	P 12	D	10	100	10					120	0.888	28	29.829	
4	P 12	D	10	100	10					120	0.888	16	17.049	
5	P 10	E	5	10	5					20	0.617	33	4.110	
										1 M' SALURAN DRAINASE		TOTAL	86.887	
												P 12	82.717	
												P 10	50.696	

NO.	DIA. (mm)	TYPE	BENDING DIMENSION (cm)							TOTAL LENGTH (cm)	UNIT WEIGHT (kg/m)	NUMBER	WEIGHT (kg)	REMARKS
			a	b	c	d	e	f	g					
1	P 16	A	5	11	124	11	124	5		280	2.208	8	59.577	
2	P 12	A	5	11	54	11	54	5		140	0.888	5	6.843	
										1 M' PENUTUP SALURAN DRAINASE			66.920	
												P 16	59.577	
												P 8	6.843	

BENDING DIMENSION

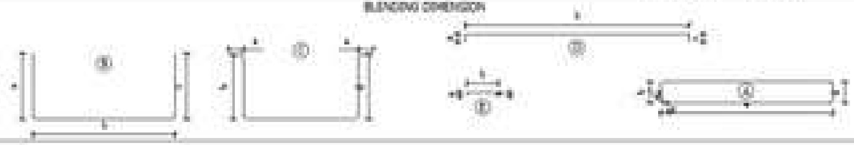

KEMENTERIAN AGAMA REPUBLIK INDONESIA
UNIVERSITAS ISLAM NEGERI
SUNAN KALIJAGA
[illegible]

PEKERJAAN
PENGURUGAN TANAH KAMPUS 2

SUMBER DANA
BLU UIN SUNAN KALIJAGA [illegible]

LOKASI PEKERJAAN
KAL. GUWOSARI KAP PAJANGAN
KAB. BANTUL

DISETUJUI
KUASA PENGGUNA ANGGARAN

Prof. [illegible], M.Phil., Ph.D
NIP. [illegible]

DIPERIKSA
PEJABAT PEMBUAT KOMITMEN

Dr. H. Ali Sodiq, M.A.
NIP. [illegible]

PERENCANAAN
PT. [illegible] MANDIRI KONSULTAN

[illegible] Pratama, S.T.
Direktur

JUDUL GAMBAR	SKALA
DETAIL PENULANGAN SALURAN BETON	1 : 25

KODE DIS.	NO GAMBAR	JUMLAH GAMBAR
STR	36	37

KETERANGAN

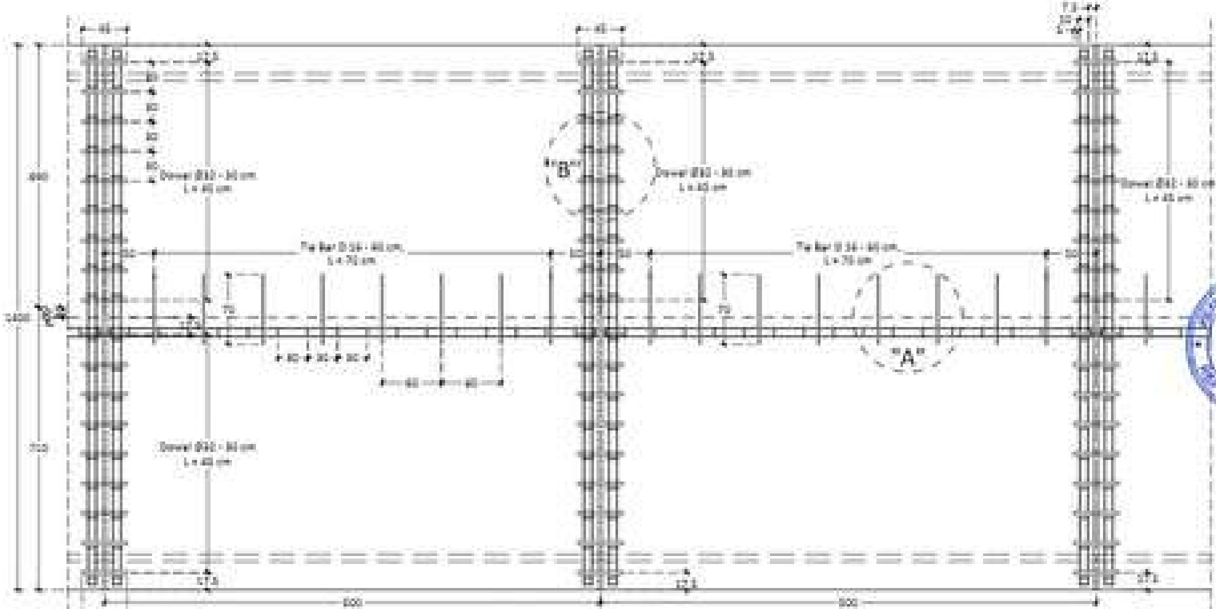

DENAH RIGID UNTUK JALUR UTAMA

Keterangan :

1. Penggergajian untuk membentuk sambungan harus dilakukan sesegera mungkin setelah beton cukup mengeras agar penggergajian dapat dilakukan dengan hasil yang rapih tanpa menimbulkan kerusakan, dan umumnya tidak kurang dari 4 jam tetapi dalam segala hal tidak lebih dari 10 jam setelah pemadatan akhir beton
2. Batang dowel (ruji) tidak boleh overlap dengan batang pengikat (tie bars)
3. Mutu Baja Batang Pengikat (Tie bars) U 25
4. Mutu Baja Ruji (Dowel) U 25
5. Plastik / membran kedap air (berupa lembaran polythene dengan tebal 125 micron, pada sambungan min overlap 30 cm)
6. Sambungan muai dengan dowel tiap 10 segmen / 40 m.
7. Semua aspek yang belum tercantum dalam keterangan ini, harus memenuhi persyaratan Perkerasan Beton Semen pada Spesifikasi Umum Tahun 2018 / Spesifikasi Khusus perkerasan Beton Semen.
8. Dowel Ø32 besi polos
9. Tie Bar D 16 besi ulir

KEMENTERIAN AGAMA REPUBLIK INDONESIA
UNIVERSITAS ISLAM NEGERI
SUNAN KALIJAGA

PEKERJAAN

PENGERASAN TANAH KAMPUS 2

SUMBER DANA

BLU UIN SUNAN KALIJAGA AT/3714

LOKASI PEKERJAAN

KAL. SOWOKARE KAP PAJANGAN
KAB. BANTUL

DISETUJUI

KUASA PENGGUNA ANGGARAN

DIPERIKSA

PEJABAT PEMBUAT KOMITMEN

DIRENCANAKAN

PT. BANDOWO MANDIRI KONSULTAN

JUDUL GAMBAR	SKALA
DENAH RIGID UNTUK JALUR UTAMA	1 : 25

KODE GBR.	NO GAMBAR	JUMLAH GAMBAR
STR	14	37

KETERANGAN

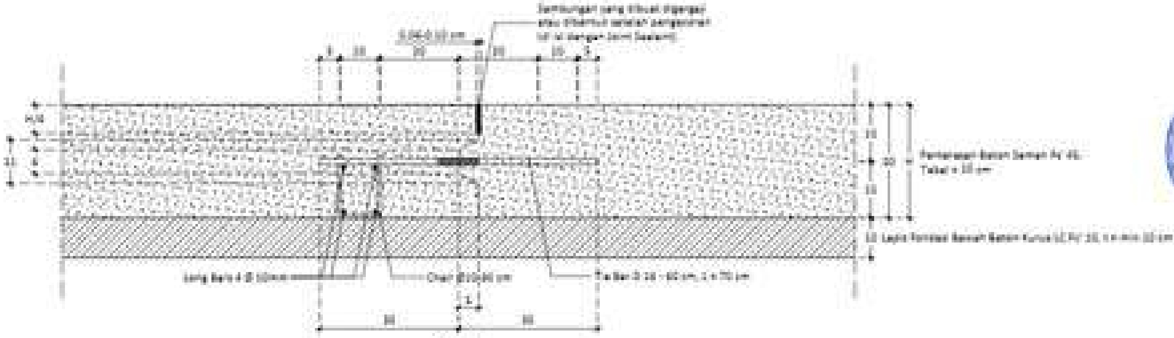

DETAIL A
SAMBUNGAN PELAKSANAAN MEMANJANG
DENGAN LIDAH ALUR DAN TIE BAR
SKALA 1 : 10

KEMENTERIAN AGAMA REPUBLIK INDONESIA
UNIVERSITAS ISLAM NEGERI
SUNAN KALIJAGA

PEKERJAAN
PENGERASAN TANAH KAMPUS 2
SUMBER DANA
BLU UIN SUNAN KALIJAGA
LOKASI PEKERJAAN
KAB. BANTUL
DISETUJUI
KUASA PENGGUNA ANGGARAN
DIPERIKSA
PEJABAT PEMBUAT KOMITMEN
DIRENCANAKAN
PT. MANDIRI KONSULTAN

JUDUL GAMBAR	SKALA
DETAIL PERKERASAN RIGID	1 : 10

KODE GBR.	NO GAMBAR	JUMLAH GAMBAR
STR		

KETERANGAN

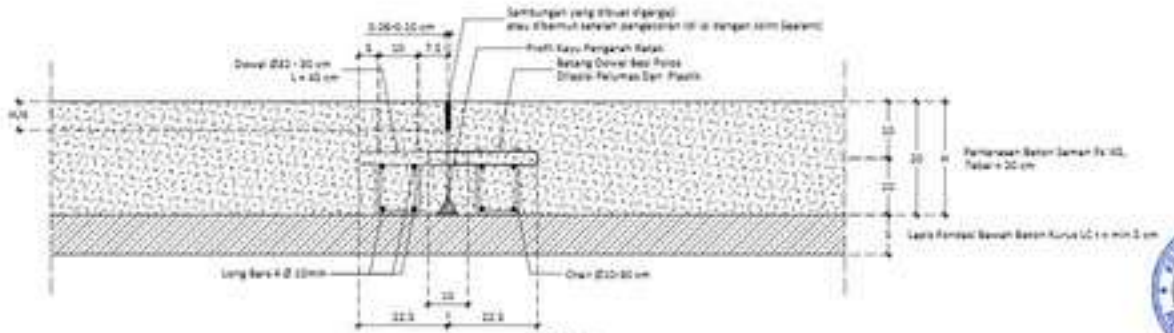

DETAIL B
SAMBUNGAN SUSUT MELINTANG DENGAN DOWEL
SKALA 1 : 10

TRANSISI STRUKTUR DENGAN PERKERASAN ASPAL
SKALA 1 : 10

KEMENTERIAN AGAMA REPUBLIK INDONESIA
UNIVERSITAS ISLAM NEGERI
SUNAN KALIJAGA

PEKERJAAN

PENGERASAN TANAH KAMPUS 2

SUMBER DANA

BLU UIN SUNAN KALIJAGA AE357114

LOKASI PEKERJAAN

KAL. DUWOSARI KAP PAJANGAN
KAB. BANTUL

DISETUJUI

MAJA PENGOUNA ANGGARAN

Prof. Nasrudin, S.Ag., M.A., M.Phil., Ph.D.
NIP. 19711207 199903 1 002

DIPERIKSA

PEJABAT PEMBUAT KONSTMEN

Dr. H. Ali Sadiq, M.A.
NIP. 19710824 199903 1 002

DIRENCANAKAN

PT. PANDOWO MANDIRI KONSULTAN

Ir. Ayu Prasasa, S.T.
Direktur

JUDUL GAMBAR	SKALA
DETAIL PERKERASAN RIGID	1 : 10

KODE DBR	NO GAMBAR	JUMLAH LEMBAR
STR	08	07

KETERANGAN

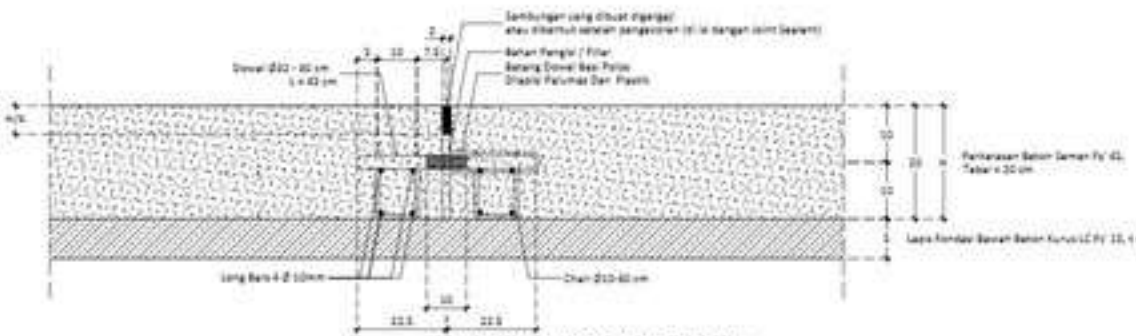

SAMBUNGAN MUAI DENGAN DOWEL TIAP 50 m
SKALA 1 : 10

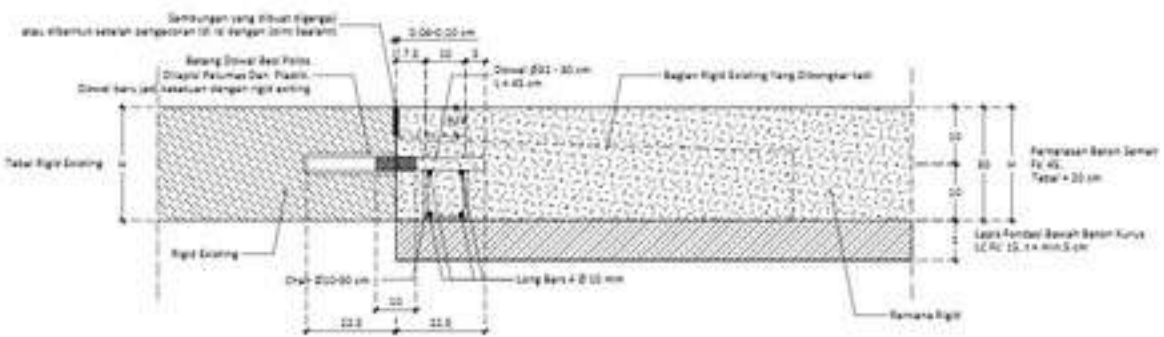

TRANSISI STRUKTUR DENGAN PERKERASAN RIGID EXISTING
SKALA 1 : 10

KEMENTERIAN AGAMA REPUBLIK INDONESIA
UNIVERSITAS ISLAM NEGERI
SUNAN KALIJAGA

PEKERJAAN

PENGERASAN TANAH KAMPUS 2

SUMBER DANA

BLU UIN SUNAN KALIJAGA AE[illegible]

LOKASI PEKERJAAN

KAL. GOWOSARI KAP PAJANGAN
KAB. BANTUL

DISETUJUI

MEJA PENGOLAH ANGGARAN

Prof. [illegible], M.Phil., Ph.D.
NIP. [illegible]

DIPERIKSA

PEJABAT PEMBUAT KOMITMEN

Dr. [illegible], M.A.
NIP. [illegible]

DIRENCANAKAN

PT. PANDOWO MANDIRI KONSULTAN

[illegible] Pramana, S.T.
Direktur

JUDUL GAMBAR	SKALA
DETAIL PERKERASAN RIGID	1 : 10

KODE DBR	NO GAMBAR	JUMLAH GAMBAR
STR	07	07

KETERANGAN